Çalışma alanlarında yaşam kalitesini artıran, yenilikçi ve çevreci tasarım çözümleri üretiyoruz.

Enhancing the quality of life in workspaces with innovative and environmentally friendly design solutions.

KÖKLÜ GEÇMİŞTEN GELEN, DENEYİM VE GÜVEN

TRUST AND EXPERIENCE WITH STRONG HERITAGE

Çanakcılar Şirketler Grubu, 1960'lı yıllarda vitrifiye üretimi ile başlayan köklü bir geçmişin gücüyle bugün hem ıslak mekanların hem de ofis ve diğer çalışma alanlarının modern ihtiyaçlarına yönelik çözümler getirmektedir.

Çanakcılar group of companies started its path in 1960's as a sanitary ware producer; continues to build its heritage in the office furniture and bathroom solutions.

Doxa ve Creavit markaları ile yıllık 100 milyon dolarlık ticaret hacmine ulaşan Çanakcılar Şirketler Grubu, 280 bin metrekarelik 2 üretim tesisi, 1000'den fazla çalışanı ve dünyada 50'den fazla ülkeye ulaşan ürünleri ile Türkiye ekonomisine ve milletine katkı sağlamaya emin adımlarla devam etmektedir.

With the Doxa and Creavit Brands, Çanakçılar Group has reached 100 million USD turnover, operates in 2 facilities of 280 thousand square meters, employs....





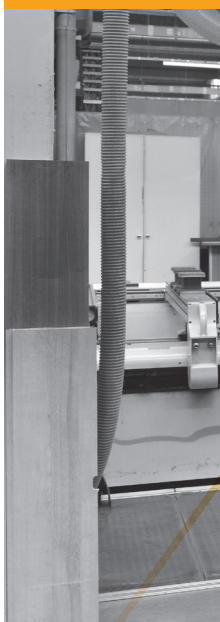

doxa


Çanakalar
ŞİRKETLER GRUBU


IMA


HOMAG
doxa.com.tr

DOXA KİMDİR?

WHO IS DOXA?

1960'lardan günümüze, farklı sektörlerde faaliyet gösteren Çanakcılar Sirketler Grubu'nun mobilya markası olan Doxa; ofis, hastane, otel gibi tüm kurumsal yapıların mobilya ihtiyaçlarına yönelik anahtar proje ve üretim hizmeti vermektedir.

2001 yılında tasarım yolculuguna baslayan Doxa, artan taleplere cevap verebilmek amacıyla, 2005 yılında alınan kararla 16.000 m2'lik kapalı alanda üretim faaliyetine başlamış ve sürekli büyüyen yapısıyla mevcut tesisin büyüklüğü 102.000 m2'lik alana ulaşmıştır. 2007 yılında kurumsallaşma adımları atılarak Doxa markası tescillenmiştir.

Insan hayatını kolaylastıran, fonksiyonellik, inovasyon kavramlarını ön planda tutarak ait oldugu yere kimlik kazandıran mobilyalar üreten Doxa'da, tasarımın öncüsü olmak en büyük tutkumuz.

Ar-ge çalısmalarının ısıgında gerçeklesen üretimler profesyonel ekiplerimizin dinamik, yenilikçi, sanatsal ve bilimi ön planda tutan bakış açısı ile ürünlerimizde vücut buluyor.

Since the 1960s, Doxa, the furniture brand of Çanakcılar Group of Companies operating in different sectors, provides key project and production services for the furniture needs of all corporate structures such as offices, hospitals and hotels.

With the decision taken in 2005, production started in a closed area of 16,000 m2 and constantly growing as a structure, the size of the current facility has reached an area of 102,000 m2.

At Doxa, it is our greatest passion to be the pioneer of design, producing furniture that facilitates human life and reflects the identity of its location while prioritizing the concepts of functionality and innovation.

The process under the lead our R&D work is embodied in our products through the dynamic, innovative, artistic and science-oriented perspective of our professional teams.

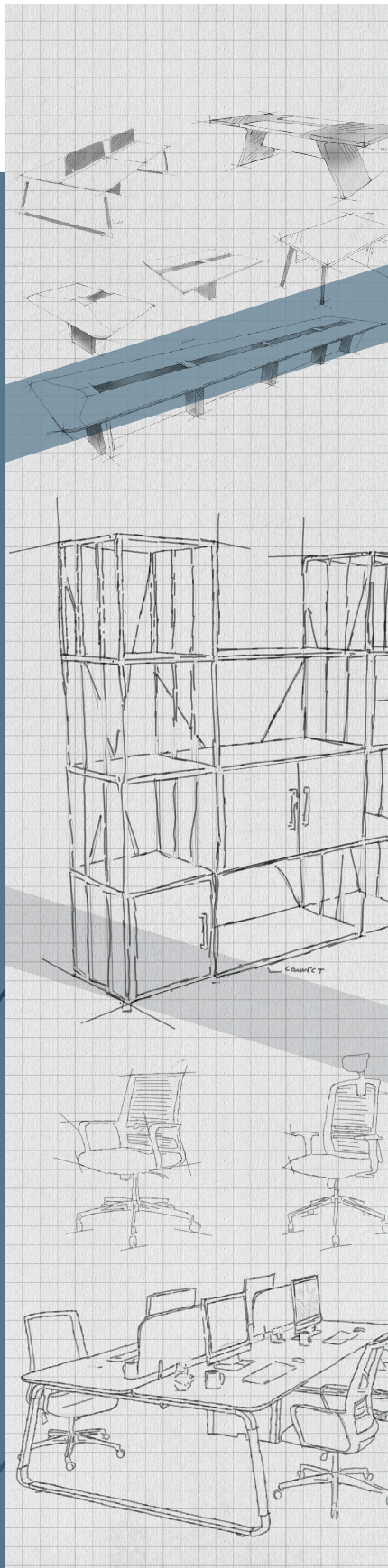

doxa

TASARIM EKİBİMİZ



Ozan Sinan Tığlıoğlu



Cenk Beharti



Yasemin Özek Karadeniz



Begüm Bali



Yücel Karadeniz



Sabahattin Şiranlı

DOXA DESIGN TEAM



Burak Kırçuval

Emre Topbaş

Elyesa Kekeç

Mehmet Enez Tut



SÜRDÜRÜLEBİLİRLİK

SUSTAINABILITY

Sürdürülebilirlik ilkemiz doğrultusunda doğayla uyum içinde çalışıyor, ihtiyaçları ve istekleri hem bugün hem de gelecekte karşılayabilmemiz adına Doxa Ormanları oluşturuyoruz.

In line with our sustainability principle, we work in harmony with nature and create Doxa Forests so that we can meet the needs and wishes both today and in the future.

MEMBER OF skd Türkiye ÜYESİYİZ

doxa



SERTİFİKALAR
CERTIFICATES

SIFIR ATIK BELGESİ
ZERO WASTE CERTIFICATE



T.C.
ZONGULDAK VALİLİĞİ
Çevre ve Şehircilik İl Müdürlüğü

SIFIR ATIK

Belge No: TS/67/B3/20/1

Tarih: 23/12/2020

SIFIR ATIK BELGESİ
(Temel Seviye)

Adı : ÇANAKCILAR YAPI MALZEMELERİ TİCARET VE SANAYİ ANONİM ŞİRKETİ ÇAYDEĞİRMENİ ŞUBESİ
Adresi : ZONGULDAK,MERKEZ Mahallesi, 19 MAYIS CADDE, No: 54-1, DEVREK,Türkiye
Vergi No : 2290052078

12/07/2019 tarihli ve 30829 sayılı Resmi Gazete'de yayımlanarak yürürlüğe giren Sıfır Atık Yönetmeliği'nce Sıfır Atık Yönetim Sistemi'ni kurarak **Sıfır Atık Belgesi**'ni almaya hak kazanmıştır.

e-imzalıdır
Murat YILMAZ

DX COLOR SERTİFİKASI
DX COLOR CERTIFICATE



pow|coat

ÜRÜN SERTİFİKASI

Powcoat tarafından
ÇANAKCILAR YAPI MALZEMELERİ TİC. VE SAN. A.Ş.'nin
DX Color Markasının

MARKA TESCİL BELGESİ
TRADEMARK REGISTIRATION CERTIFICATE

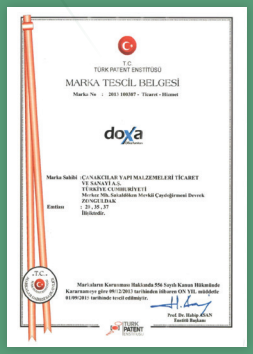

T.C.
TÜRK PATENT ENSTİTÜSÜ
MARKA TESCİL BELGESİ

doxa

HİZMET YETERLİLİK BELGESİ
SERVICE QUALIFICATION CERTIFICATE



T.C.
TÜRK STANDARDLARI ENSTİTÜSÜ

HİZMET YETERLİLİK BELGESİ

AHŞAP MOBİLYA ÜRETİM ve SATIŞ SERTİFİKASI
WOODEN FURNITURE PRODUCTION and SALE CERTIFICATE



Sertifika
AND

ISO 9001:2015

TÜRK STANDARTLARINA UYGUNLUK BELGESİ
CERTIFICATE of CONFORMITY to TURKISH STANDARTS



TÜRK STANDARDLARI ENSTİTÜSÜ
TÜRK STANDARDLARINA UYGUNLUK BELGESİ
TURKISH STANDARDS INSTITUTION
CERTIFICATE OF CONFORMITY TO TURKISH STANDARDS

YENİ NESİL RENK TEKNOLOJİSİ

NEW GENERATION COLOR TECHNOLOGY

dXcolor

MDF Üzerine Toz Boya

Electrostatic Powder Coating on MDF



Antibakteriyel Antialerjik
Antibacterial Antiallergic

Düşük Karbon Ayak İzi
Low Carbon Footprint

%100 Çevreci
Eco-Friendly

Solvent İçermez
Solvent_Free

Kolay Temizlenir
Easy to Clean

Yenilikçi tasarımların vazgeçilmezi: DX Color

Indispensable for Creative Designs: DX Color

Kendi uygulama teknolojisi ile geliştirilen MDF üzeri Toz Boya, düşük ısıda kürlenen ve ahşap esaslı yüzeylere uygulanabilen katı boyama tekniğidir.

Antibakteriyel ve antialerjik yapısıyla hem güvenli hem de hijyenik bir kullanıcı deneyimi sunar. %100 çevreci bir ürün olan MDF üzeri Toz Boya, kimyasal salınımı da engellemektedir.

Developed with its own application technology, Electrostatic Powder Coating on MDF is a solid painting technique that cures at low temperatures and can be applied to wood-based surfaces.

It offers both a safe and hygienic user experience with its antibacterial and antiallergic structure. Electrostatic Powder Coating on MDF, which is a 100% environmentally friendly product, also prevents chemical release. With rich color options and scratch-resistant surface technology, Dx-Color has a safe, environmentally friendly structure with its healthy content that does not contain solvents and heavy metals.

doxa



RAL 6018

RAL 2012

RAL 1023

RAL 3020

RAL 9003

RAL 9016

RAL 9005

RAL 7015

RAL 9006

RoHS COMPLIANT

RoHS Kriterlerine Uygundur
Complies with RoHS Criteria

TÜRKAK
Kalite Yönetim Sistemi
TS EN 45012
AB-0021-KY

Gıda temas testlerinden geçmiştir
Passed food contact tests

VOC FREE

Uçucu Organik Bileşikler İçermez
Does Not Contain Volatile Organic Compounds

EN 71-3 SAFETY FOR TOYS

Çocuk ve Oyuncak Sağlığı Sertifikası
Child and Toy Health Certificate

ÜRÜN GRUPLARI
PRODUCT GROUPS

Her alan özeldir, saygıyı hak eder.

Every living area of our life is special and valuable.



VIP Serisi / VIP Series

Her tarza özel, özgün ve sıra dışı tasarım koleksiyonu.

Unique and extraordinary design collection for every taste.



Makam Serisi / Executive Series

Yönetici olmanın sorumluğunu biliyor ve partnerimizin fiziksel yorgunluğunu azaltacak, konforlu ve rahat çalışacakları tasarımlar sunuyor.

We are aware of the responsibility of being a leader and we offer designs that can help you work comfortably.



Operasyonel Seri / Operational Series

Bir arada olmanın mutluluğunu biliyor, birlikten doğan enerjiyi tasarımlarımıza yansıtıyoruz. Operasyonel Seri ürünleri ile birlikte çalışırken aynı zamanda bireysel alanlarda konforlu ve verimli bir çalışma sistemi sunuyoruz.

Knowing the happiness of being together, reflect the energy born of unity into our designs. With Operational Series products while working together, we also offer a comfortable and efficient working system in individual areas.



Toplantı Masaları / Meeting Tables

Uzun toplantılarda rahat ve akıllı tasarıma sahip fonksiyonel özellikleriyle, Doxa toplantı masaları yaratıcı fikirlerinizin en önemli ortağı.

With its functional features with a comfortable and intelligent design for long meetings, Doxa meeting tables are the most important partners of your creative ideas.



Koltuk ve Kanepeler / Seating Solutions

Doxa'nın hassas tasarıma sahip koltuk ve kanepeleri ile ofisinizdeki konfor alanınızı genişleterek kendinize daha verimli ve sıcak bir çalışma alanı yaratın.

Create a more efficient and warm workspace for yourself by expanding your comfort area in your office with Doxa's precision designed armchairs and sofas.

İÇİNDEKİLER
INDEX

doxa

A

ADMIN 106 - 109

B

BEKS 158 - 161

C

CHESTER 150 - 153
COOL 176 - 177

E

EXE-Z 24 - 27

F

FLEX 64 - 67
FOLD 114 - 117

H

HAWK 18 - 23
HORSE 52 - 55
HORSE (KANEPE/SOFAS) 142 -145

I

IDEA 28 - 31
IRON 88 - 93

L

LEVEL 110 - 113
LUCKY 168 - 169
LUPO 40 - 43
LUSTER 60 - 63

M

MARVEL 170 - 173
MATE 174 - 175

N

NEW WISE 56 - 59
NICE 84 - 87
NORD 72 - 77
NORMAN 162 - 163

O

ORA 138 - 141
OTTO 146 - 149

R

RADICAL 102 - 105

S

SMART 48 - 51
SOLID 98 - 101

T

TEFEN 36 - 39
TRIM 78 - 83
TITAN 94 - 97
TRILAX 32 - 35

U

UNCLE 118 - 121

V

VIGOR 44 - 47
VOLUME 68 - 71
VONO 164 - 167

W

WTA 154 - 157

HOME OFFICE 122 - 125
HOMY, TINY

TOPLANTI MASALARI / MEETING TABLES 127 - 135
COLLECT, ENIGMA, CARIZMA, FORM, LIBRA DOUBLE

DEPOLAMA / STORAGE 182 - 199
CONNECT, NEW LINE, STANDART, SHADE

TAMAMLAYICI ÜRÜNLER / COMPLEMENTARY PRODUCTS 200 - 202

BANKOLAR / COUNTER 178 - 181

BEKLEME ÜNİTESİ / WAITING UNITS 158 - 161
BEKS

GÖRSEL DİZİN
VISUAL INDEX

VIP SERİSİ / VIP SERIES

HAWK

sayfa 18 - 23 page

EXE-Z

sayfa 24 - 27 page

IDEA

sayfa 28 - 31 page

TRILAX

sayfa 32 - 35 page

TEFEN

sayfa 36 - 39 page

LUPO

sayfa 40 - 43 page

VIGOR

sayfa 44 - 47 page

MAKAM SERİSİ / EXECUTIVE SERIES

SMART

sayfa 48 - 51 page

HORSE

sayfa 52 - 55 page

NEW WISE

sayfa 56 - 59 page

LUSTER

sayfa 60 - 63 page

FLEX

sayfa 64 - 67 page

VOLUME

sayfa 68 - 71 page

NORD



sayfa 72 - 77 page

TRIM



sayfa 78 - 83 page

NICE



sayfa 84 - 87 page

IRON



sayfa 88 - 93 page

TITAN



sayfa 94 - 97 page

SOLID



sayfa 98 - 101 page

RADICAL



sayfa 102 - 105 page

ADMIN



sayfa 106 - 109 page

LEVEL



sayfa 110 - 113 page

FOLD



sayfa 114 - 117 page

HOMY



sayfa 124 page

TINY



sayfa 125 page

GÖRSEL DİZİN
VISUAL INDEX

TOPLANTI MASALARI / MEETING TABLES

COLLECT

sayfa 126 - 129 page

ENIGMA

sayfa 130 - 133 page

CARIZMA

sayfa 134 page

FORM

sayfa 134 page

KOLTUKLAR VE KANEPELER / CHAIRS AND SOFAS

ORA

sayfa 138 - 141 page

HORSE

sayfa 142 - 145 page

OTTO

sayfa 146 - 149 page

CHESTER

sayfa 150 - 153 page

WTA

sayfa 154 - 157 page

BEKS

sayfa 158 - 161 page

NORMAN

sayfa 162 - 163 page

VONO

sayfa 164 - 167 page

LUCKY

sayfa 168 - 169 page

MARVEL

sayfa 170 - 173 page

MATE

sayfa 174 - 175 page

COOL

sayfa 176 - 177 page

doxa

KABİN / CABINET

UNCLE

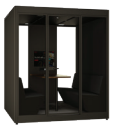

sayfa 118 - 121 page

BANKOLAR / COUNTER

LEA



sayfa 180 page

REWARD



sayfa 181 page

CURVE



sayfa 181 page

PRESTIGE



sayfa 181 page

DEPOLAMA / STORAGE

SHADE



sayfa 182 - 185 page

CONNECT



sayfa 186 - 187 page

NEW LINE



sayfa 188 - 189 page

STANDART



sayfa 190 - 199 page

TAMAMLAYICI ÜRÜNLER / COMPLEMENTARY PRODUCTS

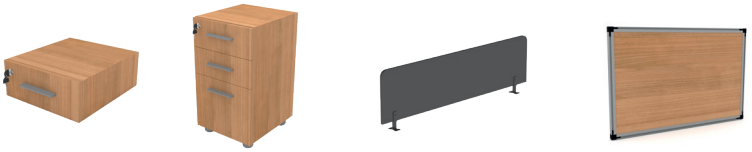

sayfa 198 - 200 page



GÖRSELDEKİ MOBİLYA RENKLERİ: TÜTSÜLÜ MEŞE, SİYAH
FURNITURE COLORS IN THE VISUAL: SMOKED OAK, BLACK

doxa





SERİLER / SERIES

HAWK



Designed by

Doxa Design Team

Tarafından Tasarlandı

HAWK

VIP SERİ
VIP SERIES

AKILLI ÇALIŞMA ALANLARI
SMART WORKSPACES

Elektrostatik Toz Boya
Electrostatic Powder Coated

Ahşap Kaplama
Veneer

Lake
Lacquer

Deri
Artificial Leather

Elektirifikasyon
Electrification

Yavaşlatıcılı Menteşe
Soft Close Hinge

Yavaşlatıcılı Ray
Soft Close Drawer Glide

Yükseklik Ayarı
Adjustable Height

DOĞAL KAPLAMA: Meşe, Ovengkol, Tütsülü Meşe / LAKE RENKLERİ: Antrasit ve Siyah
NATURAL VENEER: Oak, Ovangkol, Smoked Oak / LACQUER COLORS: Anthracite and Black



Verilen ölçüler uzunluk x genişlik x yükseklik'tir.
Product dimensions are width x length x height.



Hawk Duvar Modülü 1
Hawk Wall Module 1
270x65x220 cm



Hawk Duvar Modülü 2
Hawk Wall Module 2
270x65x220cm



Hawk Duvar Modülü 3
Hawk Wall Module 3
270x65x220 cm Masa/Desk 220/240



Hawk Etajer
Hawk Side Cabinet
230x200x75-118 cm

HAWK

VIP SERİ
VIP SERIES

AKILLI ÇALIŞMA ALANLARI

SMART WORKSPACES

Elektrostatik Toz Boya
Electrostatic Powder Coated

Elektirifikasyon
Electrification

Yükseklik Ayarı
Adjustable Height

Kumaş Kaplama
Fabric Covered

DX Color

Melamin Kaplama
Melamine

MELAMİN RENKLERİ: Nagano Meşe, Arya, Cabana, Barok, Marbella Kiraz, Everest, Trabzon Meşe, Milano Ceviz / METAL RENKLERİ: Beyaz, Siyah / DX COLOR RENKLERİ: Beyaz, Gri, Antrasit, Siyah
MELAMINE COLORS: Nagano Oak, Aria, Cabana, Baroque, Marbella Cherry, Everest, Trabzon Oak, Milano Walnut / METAL COLORS: White, Black / DX COLOR COLORS: White, Grey, Anthracite, Black







Verilen ölçüler uzunluk x genişlik x yükseklik'tir.
Product dimensions are width x length x height.



Tekli Workstation
Single WorkStation
120/145x70x75-118 cm

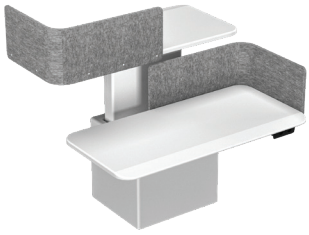

İkili Workstation
Double Workstation
120/145x140x75/118 cm



Dörtlü Workstation
Quaternary Workstation
275/295x140x75/118 cm



Mini Tekli Workstation
Mini Single WorkStation
80x60(127 cm



Mini İkili Workstation
Mini Double Workstation
80x127 cm



Mini Üçlü Workstation
Mini Triple Workstation
160x140 cm



GÖRSELDEKİ MOBİLYA RENKLERİ: MASİF KAYIN, SİYAH
FURNITURE COLORS IN THE VISUAL: BEECH SOLID , BLACK

doxa





SERİLER / SERIES

EXE-Z



Designed by

Ozan Sinan Tığlıoğlu

Tarafından Tasarlandı

EXE-Z

VIP SERİ
VIP SERIES

MERMERİN OFİS FORMU

Doxa'nın tasarım ve sağlamlığı bir arada bulunduran EXE-Z serisi ile ofisinizde mükemmel bir mermer deneyimi yaşayın.

MARBLE OFFICE FORMS

Doxa's EXE-Z series, combining design and durability, lets you enjoy a perfect marble experience in your office.

Ahşap Kaplama
Veneer

Elektrostatik Toz Boya
Electrostatic Powder Coated

DX Color

Mermer
Marble

Elektirifikasyon
Electrification

Yavaşlatıcılı Menteşe
Soft Close Hinge

Bas-Aç
Push to Open

Çizilmeye Dayanıklı
Scratch Resistant

MASİF: Kayın / Masif MERMER RENKLERİ: Galaxy Brown, Carrara White
DXCOLOR TABLA RENKLERİ: Beyaz, Antrasit, Gri / AYAK RENKLERİ: Antrasit, siyah
SOLID: Solid Beech / MARBLE COLORS: Galaxy Brown, Carrara White
DXCOLOR TOP COLORS: White, Anthracite, Grey / LEG COLORS: Anthracite, black



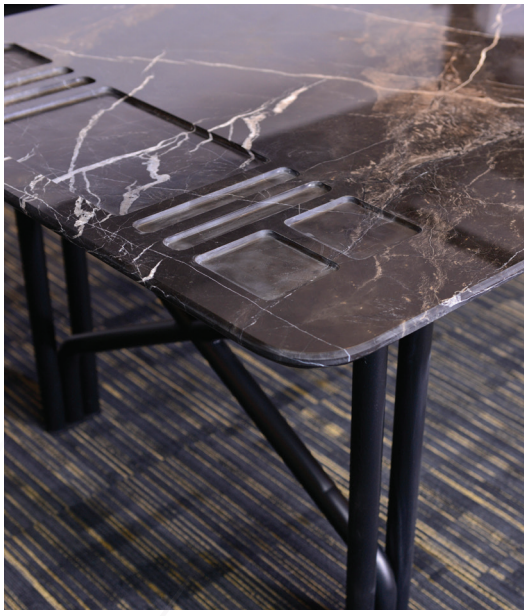



Verilen ölçüler uzunluk x genişlik x yükseklik'tir.
Product dimensions are width x length x height.



Exe-z Masa
Exe-z Desk
220-240-260x100x75 cm



Exe-z Sabit Etajerli Masa
Exe-z Desk Unit
220-240-260x100x75 cm



Exe-z Etajer
Exe-z Side Cabinet
200X51x60 cm



Exe-z Ek Tabla
Exe-z Additional Module
120-140-160x100x75 cm



Exe-z Dolap
Exe-z Cabinet
200x50x92 cm



Exe-z Dolap
Exe-z Cabinet
250x50x92 cm



Exe-z Sehpa
Exe-z Low Table
60-80x60x42 cm
100x80x42 cm





GÖRSELDEKİ MOBİLYA RENKLERİ: CEVİZ, SİYAH
FURNITURE COLORS IN THE VISUAL: WALNUT, BLACK

doxa





SERİLER / SERIES

IDEA



Designed by

Yasemin Karadeniz
Yücel Karadeniz

Tarafından Tasarlandı

IDEA

VIP SERİ
VIP SERIES

KONFORU DETAYDA GİZLİ
COMFORT COMES WITH DETAILS

Elektrostatik Toz Boya
Electrostatic Powder Coated

Mermer
Marble

Ahşap Kaplama
Veneer

Lake
Lacquer

Yavaşlatıcılı Ray
Soft Close Drawer Glide

Çizilmeye Dayanıklı
Scratch Resistant

Electronik Kilit
Electronic Lock

Elektirifikasyon
Electrification

Yavaşlatıcılı Menteşe
Soft Close Hinge

DOĞAL KAPLAMA: Meşe, Ceviz / LAKE RENKLERİ: Siyah, Antrasit
AYAK RENKLERİ: Antrasit, Siyah
NATURAL VENEER: Oak, Walnut / LACQUER COLORS: Black, Anthracite
LEG COLORS: Anthracite, Black



Verilen ölçüler uzunluk x genişlik x yükseklik'tir.
Product dimensions are width x length x height.



Idea Masa
Idea Desk
220-240x90x75 cm



Idea Etajer
Idea Side Cabinet
120x50x60 cm



Idea Dolap
Idea Cabinet
240x50x85 cm



Idea Sehpa
Idea Low Table
100x60x40 cm



Idea Toplantı Masası
Idea Meeting Desk
120x75 cm



Idea Sehpa
Idea Marble Low Table
120x60x40 cm



GÖRSELDEKİ MOBİLYA RENKLERİ: OVENGKOL, SİYAH
FURNITURE COLORS IN THE VISUAL: **OVANGKOL**, BLACK

doxa





SERİLER / SERIES

TRILAX



Designed by

Doxa Design Team

Tarafından Tasarlandı

TRILAX

VIP SERİ
VIP SERIES

TEKNOLOJİ VE İNOVASYON: GİZLİ KABLOSUZ ŞARJ

TECHNOLOGY AND INNOVATION: INVISIBLE WIRELESS CHARGER

Elektrostatik Toz Boya
Electrostatic Powder Coated

Ahşap Kaplama
Veneer

Lake
Lacquer

Yavaşlatıcılı Ray
Soft Close Drawer Glide

Çizilmeye Dayanıklı
Scratch Resistant

Elektirifikasyon
Electrification

Yavaşlatıcılı Menteşe
Soft Close Hinge

DOĞAL KAPLAMA Tütsülü Meşe, Ovengkol / METAL RENKLERİ: Antrasit, Siyah, Cappuccino, Mat Yeşil, Mat Mavi / LAKE RENKLERİ: Antrasit, Siyah, Cappuccino, Mat Yeşil, Mat Mavi
NATURAL VENEER: Smoked Oak, Ovangkol / METAL COLORS: Anthracite, Black, Cappuccino, Matt Green, Matt Blue / LACQUER COLORS: Anthracite, Black, Cappuccino, Matt Green, Matt Blue



Verilen ölçüler uzunluk x genişlik x yükseklik'tir.
Product dimensions are width x length x height.



Trilax Masa
Trilax Desk

260x75x75 cm



Trilax Dolap
Trilax Cabinet

220X50X80 cm



Trilax Etajerli Masa
Trilax Desk With Side Cabinet

Masa / Desk
100x230x75 cm

Etajer / Side Cabinet
100x230x75 cm



Trilax Masa
Trilax Desk

100x230x75 cm





GÖRSELDEKİ MOBİLYA RENKLERİ: CEVİZ KAPLAMA, ANTRASİT
FURNITURE COLORS IN THE VISUAL:WALNUT VENEER, ANTHRACITE

doxa





SERİLER / SERIES

TEFEN



Designed by

Sabahattin Şiranlı

Tarafından Tasarlandı

TEFEN

VIP SERİ
VIP SERIES

OFİSİNİZDE İNCELİK VE ZERAFET

FINESSE AND ELEGANCE IN THE OFFICE

Elektrostatik Toz Boya
Electrostatic Powder Coated

Deri
Artificial Leather

Ahşap Kaplama
Veneer

Lake
Lacquer

Yavaşlatıcılı Ray
Soft Close Drawer Glide

Çizilmeye Dayanıklı Vernik
Scratch Resistant

Elektirifikasyon
Electrification

Yavaşlatıcılı Menteşe
Soft Close Hinge

DOĞAL KAPLAMA: Meşe, Ceviz / LAKE RENKLERİ: Siyah, Antrasit
AYAK RENKLERİ: Antrasit, Siyah
NATURAL VENEER: Oak, Walnut / LACQUER COLORS: Black, Anthracite
LEG COLORS: Anthracite, Black





Verilen ölçüler uzunluk x genişlik x yükseklik'tir.
Product dimensions are width x length x height.



Tefen Masa
Tefen Desk
220-240-260-100x75 cm



Tefen Sabit Etajerli Masa
Tefen Desk Unit
220-240-260x100x75 cm



Tefen Etajer
Tefen Side Cabinet
190x60x60 cm



Tefen Hareketli Etajer
Tefen Mobile Side Cabinet
130x60x60 cm



Tefen Dolap
Tefen Cabinet
220-250x48x80 cm



Tefen Sehpa
Tefen Low Table
60x60x42 cm
80x80x42 cm



GÖRSELDEKİ MOBİLYA RENKLERİ: CEVİZ KAPLAMA, SİYAH
FURNITURE COLORS IN THE VISUAL: WALNUT VENEER, BLACK

doxa





SERİLER / SERIES

LUPO



Designed by

Sabahattin Şiranlı

Tarafından Tasarlandı

LUPO

VIP SERİ
VIP SERIES

İDEAL BÜTÜNLÜĞÜ KEŞFEDİN
EXPLORE THE IDEAL UNITY

- Ahşap Kaplama / Veneer
- Lake / Lacquer
- Deri / Artificial Leather
- Elektirifikasyon / Electrification
- Yavaşlatıcılı Menteşe / Soft Close Hinge
- Yavaşlatıcılı Ray / Soft Close Drawer Glide
- Çizilmeye Dayanıklı Vernik / Scratch Resistant

KAPLAMA RENKLERİ: Meşe, Ceviz / LAKE RENKLERİ: Siyah
COATING COLORS: Oak, Walnut / LACQUER COLORS: Black







Verilen ölçüler uzunluk x genişlik x yükseklik'tir.
Product dimensions are width x length x height.



Lupo Sabit Etajerli Masa
Lupo Desk Unit



Lupo Etajer
Lupo Side Cabinet
160x60x60 cm



Lupo Dolap
Lupo Cabinet
240x45x80 cm



Lupo Sehpa
Lupo Low Table
60x60x40 cm





GÖRSELDEKİ MOBİLYA RENKLERİ: CEVİZ KAPLAMA, SİYAH
FURNITURE COLORS IN THE VISUAL: WALNUT VENEER, BLACK

doxa





SERİLER / SERIES

VIGOR



Designed by

Sabahattin Şiranlı

Tarafından Tasarlandı

VIGOR

VIP SERİ
VIP SERIES

KONFORU BAŞTAN TASARLADIK
COMFORT REDESIGNED

Elektrostatik Toz Boya
Electrostatic Powder Coated

Ahşap Kaplama
Veneer

Lake
Lacquer

Deri
Artificial Leather

Elektirifikasyon
Electrification

Yavaşlatıcılı Menteşe
Soft Close Hinge

Yavaşlatıcılı Ray
Soft Close Drawer Glide

Çizilmeye Dayanıklı Vernik
Scratch Resistant

DOĞAL KAPLAMA: Meşe ve Ceviz / AYAK RENKLERİ: Antrasit ve Siyah
LAKE RENKLERİ: Antrasit ve Siyah
NATURAL VENEER: Oak and Walnut / LEG COLORS: Anthracite and Black
LACQUER COLORS: Anthracite and Black



Verilen ölçüler uzunluk x genişlik x yükseklik'tir.
Product dimensions are width x length x height.



Vigor Masa
Vigor Desk
220-240x100x75 cm



Vigor Etajer
Vigor Side Cabinet
130x55x75 cm



Vigor Dolap
Vigor Cabinet
240x55x85 cm



Vigor Sehpa
Vigor Low Table
60-100x60x42 cm
80x80x42 cm



Vigor Toplantı Masası
Vigor Meeting Desk
260x110x75 cm



GÖRSELDEKİ MOBİLYA RENKLERİ: ARYA, ANTRASİT
FURNITURE COLORS IN THE VISUAL: ARYA, ANTHRACITE

doxa





SERİLER / SERIES

SMART



Designed by

Sabahattin Şiranlı

Tarafından Tasarlandı

SMART

MAKAM SERİSİ

EXECUTIVE SERIES

AKILLI ÇALIŞMA DENEYİMİ

SMART WORKING EXPERIENCE

Melamin Kaplama
Melamine

Lake
Lacquer

Deri
Artificial Leather

Elektirifikasyon
Electrification

Yavaşlatıcılı Menteşe
Soft Close Hinge

Yavaşlatıcılı Ray
Soft Close Drawer Glide

Elektrostatik Toz Boya
Electrostatic Powder Coated

MELAMİN RENKLERİ: Nagano Meşe, Arya, Cabana, Barok, Marbella Kiraz, Everest, Trabzon Meşe, Milano Ceviz / AYAK RENKLERİ: Siyah, Antrasit
AYAK KUŞAK RENGİ: Siyah, Antrasit, Sarı / LAKE RENKLERİ: Siyah ve Antrasit
MELAMINE COLORS: Nagano Oak, Aria, Cabana, Baroque, Marbella Cherry, Everest, Trabzon Oak, Milano Walnut / LEG COLORS: Black, Anthracite
LEG BRACE COLOR: Black, Anthracite, Yellow / LACQUER COLORS: Black and Anthracite



Verilen ölçüler uzunluk x genişlik x yükseklik'tir.
Product dimensions are width x length x height.



Smart Masa
Smart Desk
180-200-220-240x100x75 cm

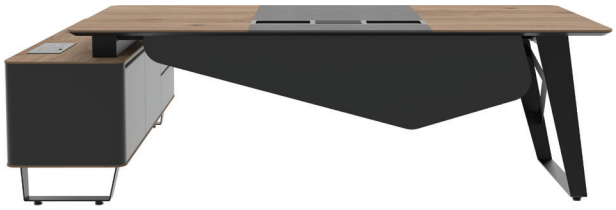

Smart Sabit Etajerli Masa
Smart Desk Unit
180-200-220-240x100x75 cm



Smart Etajer
Smart Side Cabinet
160x50x60 cm



Smart Dolap
Smart Cabinet
180-200x50x82 cm



Smart Sehpa
Smart Low Table
60-100x60x42 cm





GÖRSELDEKİ MOBİLYA RENKLERİ: EVEREST, ANTRASİT
FURNITURE COLORS IN THE VISUAL: EVEREST, ANTHRACITE

doxa





SERİLER / SERIES

HORSE



Designed by

Sabahattin Şiranlı

Tarafından Tasarlandı

HORSE

MAKAM SERİSİ
EXECUTIVE SERIES

DENGELİ KONFOR, SAĞLAM ESTETİK

Horse çapraz yapıya sahip ayak tasarımları ile modern görünümünün yanında dengeli bir yapıyı sizlere sunuyor.

BALANCED COMFORT, SOLID AESTHETICS

Horse offers a balanced structure besides its modern look, with its cross-shaped foot designs.

Yavaşlatıcılı Menteşe
Soft Close Hinge

Yavaşlatıcılı Ray
Soft Close Drawer Glide

Melamin Kaplama
Melamine

Elektirifikasyon
Electrification

MELAMİN RENKLERİ: Nagano Meşe, Arya, Cabana, Barok, Milano Ceviz, Marbella Kiraz, Trabzon Meşe, Everest / İ KİNCİ RENK: Antrasit
MELAMINE COLORS: Nagano Oak, Aria, Cabana, Baroque, Milano Walnut, Marbella Cherry, Trabzon Oak, Everest / SECOND COLOR: Anthracite



Verilen ölçüler uzunluk x genişlik x yükseklik'tir.
Product dimensions are width x length x height.

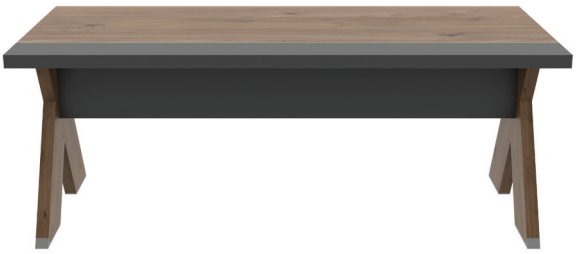

Horse Masa
Horse Desk
200-220x90x75 cm



Horse Sabit Etajerli Masa
Horse Desk Unit
200-220x90x75 cm



Horse Etajer
Horse Side Cabinet
100x50x75 cm



Horse Etajer
Horse Side Cabinet
150-200x57x60 cm



Horse Dolap
Horse Cabinet
220x50x90 cm



Horse Sehpa
Horse Low Table
60x60x37 cm



Horse Sehpa
Horse Low Table
80x80x37 cm



Horse Sehpa
Horse Low Table
100x60x37 cm



GÖRSELDEKİ MOBİLYA RENKLERİ: MİLANO CEVİZ, SİYAH
FURNITURE COLORS IN THE VISUAL: MILANO WALNUT, BLACK

doxa





SERİLER / SERIES

NEW WISE



Designed by

Sabahattin Şiranlı

Tarafından Tasarlandı

NEW WISE

MAKAM SERİSİ

EXECUTIVE SERIES

DOĞAL BİRLEŞİMİN GÜCÜ

Estetik çizgilerin, simetrik bir tasarımına sahip olan Wise, ahşap ve metalin kusursuz birleşimiyle ofislerinize rahatlık ve konfor getirmek için yaratıldı.

THE POWER OF NATURAL COMBINATION

Wise, which has a symmetrical design of aesthetic lines, was created to bring comfort and convenience to your offices with the perfect combination of wood and metal.

Melamin Kaplama Melamine	Lake Lacquer	Deri Artificial Leather	Elektirifikasyon Electrification	Yavaşlatıcılı Menteşe Soft Close Hinge	Yavaşlatıcılı Ray Soft Close Drawer Glide	Elektrostatik Toz Boya Electrostatic Powder Coated

MELAMİN RENKLERİ: Nagano Meşe, Arya, Cabana, Barok, Marbella Kiraz, Everest, Trabzon Meşe, Milano Ceviz / AYAK RENKLERİ: Siyah, Antrasit
LAKE RENKLERİ: Siyah ve Antrasit
MELAMINE COLORS: Nagano Oak, Aria, Cabana, Baroque, Marbella Cherry, Everest, Trabzon Oak, Milano Walnut / LEG COLORS: Black, Anthracite
LACQUER COLORS: Black and Anthracite



Verilen ölçüler uzunluk x genişlik x yükseklik'tir.
Product dimensions are width x length x height.



New Wise Masa
New Wise Desk
200-220-240x100x75 cm



New Wise Wise Sabit Etajerli Masa
New Wise Desk Unit
200-220-240x100x75 cm



New Wise Hareketli Etajer
New Wise Mobile Side Cabinet
132x60x64 cm



New Wise Sabit Etajer
New Wise Immobile Side
80x80x64 cm



New Wise Dolap
New Wise Cabinet
220x50x80 cm



New Wise Sehpa
New Wise Low Table
100x60x42 cm
60x60x42 cm



GÖRSELDEKİ MOBİLYA RENKLERİ: EVEREST, ANTRASİT
FURNITURE COLORS IN THE VISUAL: EVEREST, ANTHRACITE

doxa





SERİLER / SERIES

LUSTER



Designed by

Doxa Design Team

Tarafından Tasarlandı

LUSTER

MAKAM SERİSİ

EXECUTIVE SERIES

MİNİMALİST ÇİZGİLERİN SADE TASARIMI

AUSTERE DESIGN DESIGN OF MINIMALIST LINES

Melamin Kaplama
Melamine

Lake
Lacquer

Deri
Artificial Leather

Elektirifikasyon
Electrification

Yavaşlatıcılı Menteşe
Soft Close Hinge

Yavaşlatıcılı Ray
Soft Close Drawer Glide

MELAMİN RENKLERİ: Nagano Meşe, Arya, Cabana, Barok, Marbella Kiraz, Everest, Trabzon Meşe, Milano Ceviz / AYAK RENKLERİ: Siyah, Antrasit
LAKE RENKLERİ: Antrasit
MELAMINE COLORS: Nagano Oak, Aria, Cabana, Baroque, Marbella Cherry, Everest, Trabzon Oak, Milano Walnut / LEG COLORS: Black, Anthracite
LACQUER COLORS: Anthracite



Verilen ölçüler uzunluk x genişlik x yükseklik'tir.
Product dimensions are width x length x height.



Luster Masa
Luster Desk
220-240x90x75 cm



Luster Etajer (2 Kapak)
Luster Side Cabinet (2 Doors)
88x50x75 cm



Luster Toplantı Masası
Luster Meeting Desk
210x110x75 cm
260x115x75 cm



Luster Dolap
Luster Cabinet
220x50x75 cm



Luster Etajer (3 Kapak)
Luster Side Cabinet (3 Doors)
132x50x75 cm



Luster Sehpa
Luster Low Table
100x60x45 cm



GÖRSELDEKİ MOBİLYA RENKLERİ: NAGANO MEŞE, ANTRASİT
FURNITURE COLORS IN THE VISUAL: NAGANO OAK, ANTHRACITE

doxa





SERİLER / SERIES

FLEX



Designed by

Doxa Design Team

Tarafından Tasarlandı

FLEX

MAKAM SERİSİ
EXECUTIVE SERIES

ESNEK VE VE DİNAMİK YAPISIYLA OFİSİNİZE ŞIK BİR GÖRÜNÜM SUNAR

STYLISH OFFICE LOOK WITH FLEXIBLE AND DYNAMIC STRUCTURE

Melamin Kaplama
Melamine

Lake
Lacquer

Elektirifikasyon
Electrification

Yavaşlatıcılı Menteşe
Soft Close Hinge

Yavaşlatıcılı Ray
Soft Close Drawer Glide

MELAMİN RENKLERİ: Nagano Meşe, Arya, Cabana, Barok, Marbella Kiraz, Everest, Trabzon Meşe, Milano Ceviz / AYAK RENKLERİ: Siyah, Antrasit
LAKE RENKLERİ: Antrasit
MELAMINE COLORS: Nagano Oak, Aria, Cabana, Baroque, Marbella Cherry, Everest, Trabzon Oak, Milano Walnut / LEG COLORS: Black, Anthracite
LACQUER COLORS: Anthracite



Verilen ölçüler uzunluk x genişlik x yükseklik'tir.
Product dimensions are width x length x height.



Flex Masa
Flex Desk
220-240x90x75 cm



Flex Etajer
Flex Side Cabinet
150x60x60 cm



Flex Etajer
Flex Side Cabinet
200x60x60 cm



Flex Dolap
Flex Cabinet
228x44x94 cm



Flex Toplantı Masası
Flex Meeting Desk
260x115x75 cm



Flex Sehpa
Flex Low Table
100x60x45 cm



GÖRSELDEKİ MOBİLYA RENKLERİ: MARBELLA KİRAZ, ANTRASİT
FURNITURE COLORS IN THE VISUAL: MARBELLA CHERRY, ANTHRACITE

doxa





SERİLER / SERIES

VOLUME



Designed by

Sabahattin Şiranlı

Tarafından Tasarlandı

VOLUME

MAKAM SERİSİ

EXECUTIVE SERIES

DİKEY VE GÖSTERİŞLİ DETAYLAR

Volume'ın sade tasarımındaki ihtişamını keşfedin, ofisinizde karakteristik bir tarz yaratın.

VERTICAL STYLISH LINES

Discover the magnificence of Volume in its simple design and create a characteristic style in your office.

Melamin Kaplama
Melamine

Lake
Lacquer

Deri
Artificial Leather

Elektirifikasyon
Electrification

Yavaşlatıcılı Menteşe
Soft Close Hinge

Yavaşlatıcılı Ray
Soft Close Drawer Glide

MELAMİN RENKLERİ: Nagano Meşe, Arya, Cabana, Barok, Milano Ceviz, Marbella Kiraz, Trabzon Meşe, Everest / LAKE RENKLERİ: Antrasit
MELAMINE COLORS: Nagano Oak, Aria, Cabana, Baroque, Milano Walnut, Marbella Cherry, Trabzon Oak, Everest / LACQUER COLORS: Anthracite



Verilen ölçüler uzunluk x genişlik x yükseklik'tir.
Product dimensions are width x length x height.

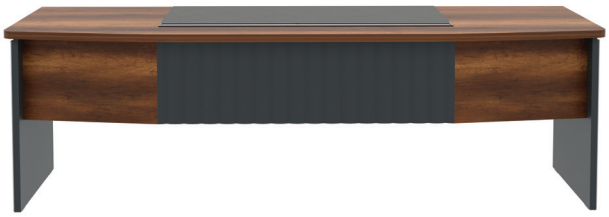

Volume Masa
Volume Desk
220-240x90x75 cm



Volume Etajer
Volume Side Cabinet
130x50x60 cm



Volume Dolap
Volume Cabinet
210x52x84 cm



Volume Dolap
Volume Cabinet
250x52x84 cm



Volume Toplantı Masası
Volume Meeting Desk
210x110x75 cm



Volume Toplantı Masası
Volume Meeting Desk
260x115x75 cm



Volume Sehpa
Volume Desk
60x60x42 cm



Volume Sehpa
Volume Low Table
100x60x42 cm



GÖRSELDEKİ MOBİLYA RENKLERİ: BEYAZ, ANTRASİT, MASİF KAYIN
FURNITURE COLORS IN THE VISUAL: WHITE, ANTHRACITE, TRUE BEECH

doxa

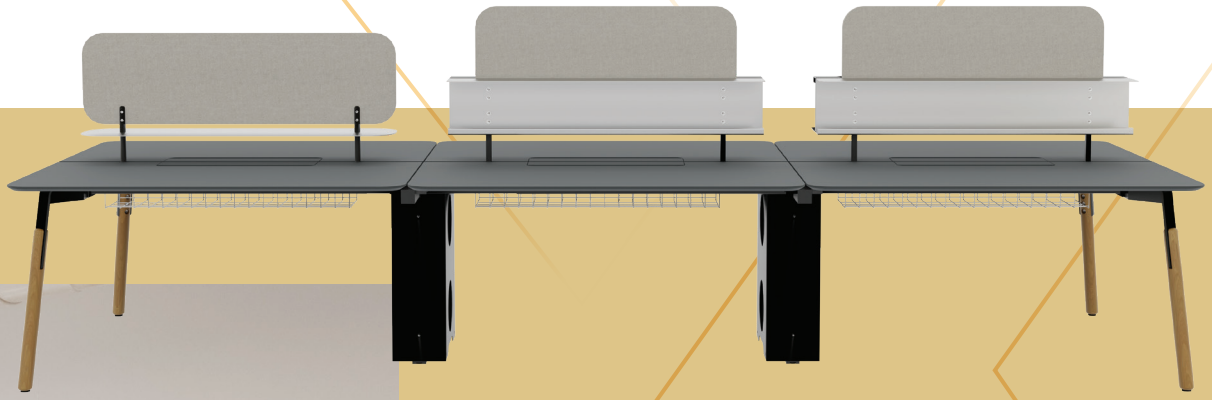



SERİLER / SERIES

NORD



Designed by

Ozan Sinan Tığlıoğlu

Tarafından Tasarlandı

NORD

OPERASYONEL SERİ

OPERATIONAL SERIES

GENÇ VE DİNAMİK

Teknik olarak son derece hızlı ve pratik bir montaj kurgusu vardır. Opsiyonel ara bölücü sistemleri ihtiyaca göre değişkenlik gösterecek şekilde tasarlanmıştır. Güçlü ayak yapısı doğal görünümü ile ekosisteme saygılı bir yaklaşım sergilerken sade ve güçlü bir tasarım dili sunar.

YOUNG AND DYNAMIC

Technically, it has an extremely fast and practical assembly setup. Optional spacer systems are designed to vary according to any needs. While showing a respectful approach to the ecosystem with its strong foot structure, it offers a simple and strong design.

Melamin Kaplama / Melamine
Lake / Lacquer
Deri / Artificial Leather
Elektrostatik Toz Boya / Electrostatic Powder Coated
DX color
Modüler / Modular
Elektirifikasyon / Electrification
Yavaşlatıcılı Menteşe / Soft Close Hinge
Yavaşlatıcılı Ray / Soft Close Drawer Glide
Çizilmeye Dayanıklı / Scratch Resistant

MELAMİN RENKLERİ: Nagano Meşe, Arya, Cabana, Barok, Akçaağaç, Marbella Kiraz, Everest, Trabzon Meşe, Milano Ceviz, Akasya, Siyah, Beyaz, Antrasit / METAL AYAK RENKLERİ: Siyah Antrasit, Gri, Beyaz, Sarı, Turuncu, Kırmızı ve Yeşil / AYAK: Kayın Masif

MELAMINE COLORS: Nagano Oak, Aria, Cabana, Baroque, Maple, Marbella Cherry, Everest, Trabzon Oak, Milano Walnut, Acacia, Black, White, Anthracite / METAL LEG COLORS: Black Anthracite, Grey, White, Yellow, Orange, Red and Green / LEG: Solid Beech



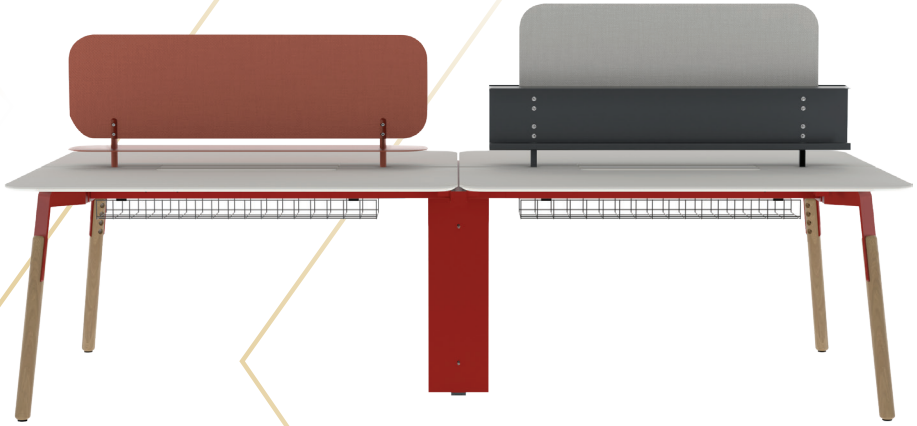

Verilen ölçüler uzunluk x genişlik x yükseklik'tir.
Product dimensions are width x length x height.









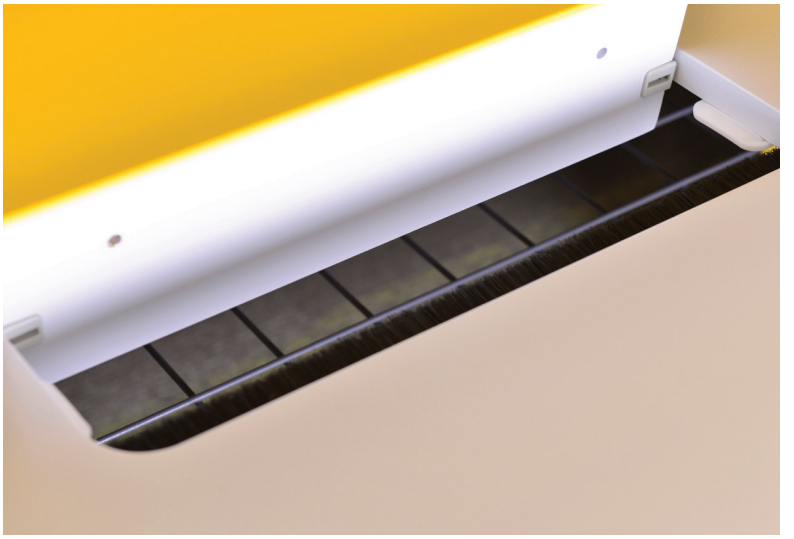



Nord Masa
Nord Desk
120-140-160-180x80x75 cm



Nord Masa
Nord Desk
120-140-160-180x80x75 cm

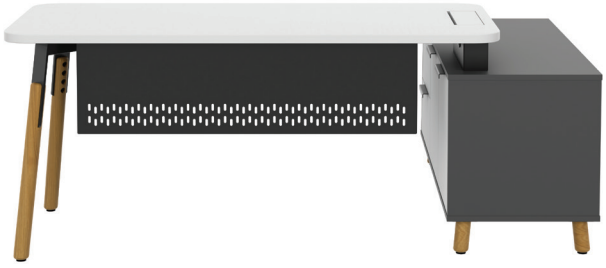

Nord Sabit Etajerli Masa
Nord Desk Unit
120-140-160-180x80x75 cm



Nord Etajer
Nord Side Cabinet
128x50x60 cm



Nord Yönetici Masası
Nord Executive Desk
180-200x90x75 cm



Nord Toplantı Masası
Nord Meeting Desk
210x110x75 cm
260x115x75 cm

Verilen ölçüler uzunluk x genişlik x yükseklik'tir.
Product dimensions are width x length x height.



Nord Yönetici Etajer
Nord Executive Side Cabinet
120x50x60 cm



Nord Yönetici Dolabı
Nord Executive Cabinet
180x50x82 cm



Nord Workstation Altı Kişilik
Nord Workstation for 6 Persons
360-420-480x142x75 cm



Nord Sehpa
Nord Low Table
60x60x42 cm
100x60x42 cm

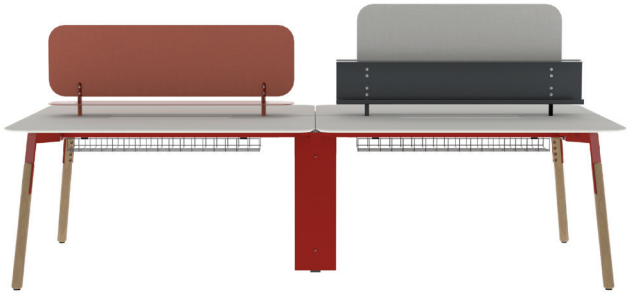

Nord Workstation Dört Kişilik
Nord Workstation for 4 Persons
240-280-320x142x75 cm



Nord Workstation İki Kişilik
Nord Workstation for 2 Persons
120-140-160x142x75 cm



GÖRSELDEKİ MOBİLYA RENKLERİ: MARBELLA KİRAZ, ANTRASİT
FURNITURE COLORS IN THE VISUAL: MARBELLA CHERRY , ANTHRACITE

doxa





SERİLER / SERIES

TRIM



Designed by

Yasemin Karadeniz
Yücel Karadeniz

Tarafından Tasarlandı

TRIM

OPERASYONEL SERİ
OPERATIONAL SERIES

TRIM İLE ÇALIŞMA RİTMİNİ SEN BELİRLE

Toplu çalışma alanlarına sahip ofisler için özel alan problemini ortadan kaldıran saklama alanları. Köşesiz yapının esneklik hissi ve güven duygusunu yansıtan kolektif çalışma uygunluğu Trim modelinde birleşti.

WITH TRIM, YOU DETERMINE YOUR WORKING RHYTHM

Storage areas that eliminate the problem of private space for offices with collective workspaces. Reflecting the sense of flexibility and confidence of the angular structure, the collective working suitability was combined in the Trim model.

- Melamin Kaplama / Melamine
- Elektrostatik Toz Boya / Electrostatic Powder Coated
- DX color
- Modüler / Modular
- Elektirifikasyon / Electrification
- Yavaşlatıcılı Menteşe / Soft Close Hinge
- Yavaşlatıcılı Ray / Soft Close Drawer Glide
- Çizilmeye Dayanıklı / Scratch Resistant

MELAMİN RENKLERİ: Nagano Meşe, Arya, Cabana, Barok, Akçaağaç, Marbella Kiraz, Everest, Trabzon Meşe, Milano Ceviz, Akasya, Siyah, Beyaz, Antrasit DxColor
TABLA RENKLERİ: Beyaz, Antrasit ve Gri / AYAK RENKLERİ: Siyah, Antrasit
MELAMINE COLORS: Nagano Oak, Aria, Cabana, Baroque, Maple, Marbella Cherry, Everest, Trabzon Oak, Milano Walnut, Acacia, Black, White, Anthracite DxColor
TOP COLORS: White, Anthracite and Gray / LEG COLORS: Black, Anthracite



YARATICI ÇİZGİLER
CREATIVE LINES

Verilen ölçüler uzunluk x genişlik x yükseklik'tir.
Product dimensions are width x length x height.













Trim Masa
Trim Desk
120-140-160-180x80x75 cm



Trim Sabit Etajerli Masa
Trim Desk Unit
180-200x80x75 cm



Trim Keson
Trim Pedestal
60x50x60 cm



Trim Etajer
Trim Side Cabinet
80-120x50x60 cm



Trim Dolap
Trim Cabinet
80x40x88 cm



80x40x128 cm



80x40x168 cm



80x40x208 cm

Verilen ölçüler uzunluk x genişlik x yükseklik'tir.
Product dimensions are width x length x height.



Trim Workstation İki Kişilik
Trim Workstation for 2 Persons
120-140-160x145x75 cm



Trim Workstation Dört Kişilik
Trim Workstation for 4 Persons
240-280-320x145x75 cm



Trim Workstation Altı Kişilik
Trim Workstation for 6 Persons
360-420-480x145x75 cm



GÖRSELDEKİ MOBİLYA RENKLERİ: ANTRASİT, BEYAZ
FURNITURE COLORS IN THE VISUAL: ANTHRACITE, WHITE

doxa





SERİLER / SERIES

NICE



Designed by

Doxa Design Team

Tarafından Tasarlandı

NICE

OPERASYONEL SERİ

OPERATIONAL SERIES

Melamin Kaplama
Melamine

Elektrostatik Toz Boya
Electrostatic Powder Coated

Krom
Chromated

MELAMİN RENKLERİ: Nagano Meşe, Arya, Cabana, Barok, Akçaağaç, Marbella Kiraz, Everest, Trabzon Meşe, Milano Ceviz, Akasya, Siyah, Beyaz, Antrasit
AYAK RENGİ: Antrasit
MELAMINE COLORS: Nagano Oak, Aria, Cabana, Baroque, Maple, Marbella Cherry, Everest, Trabzon Oak, Milano Walnut, Acacia, Black, White, Anthracite
LEG COLOR: Anthracite



Verilen ölçüler uzunluk x genişlik x yükseklik'tir.
Product dimensions are width x length x height.



Nice Masa
Nice Desk
140-160-180x80x75 cm



Nice Etajer
Nice Side Cabinet
100x60x75 cm



Nice Keson
Nice Pedestal
70x53x60 cm



Nice Sehpa
Nice Low Table
60-100x60x42 cm



Nice Workstation İki Kişilik
Nice Workstation for 2 Persons
120-140-160x142x75 cm



Nice Workstation Dört Kişilik
Nice Workstation for 4 Persons
240-280-320x142x75 cm



Nice Workstation Altı Kişilik
Nice Workstation for 6 Persons
360-420-480x142x75 cm



GÖRSELDEKİ MOBİLYA RENKLERİ: ANTRASİT, BEYAZ
FURNITURE COLORS IN THE VISUAL: ANTHRACITE, WHITE

doxa





SERİLER / SERIES

IRON



Designed by

Doxa Design Team

Tarafından Tasarlandı

IRON

OPERASYONEL SERİ

OPERATIONAL SERIES

SADE TASARIMI İLE ALANLARINIZ DAHA GENİŞ VE DAHA GENÇ

MORE SPACIOUS AND YOUNGER WITH ITS SIMPLE DESIGN

Melamin Kaplama
Melamine

Elektrostatik Toz Boya
Electrostatic Powder Coated

Yavaşlatıcılı Menteşe
Soft Close Hinge

Modüler
Modular

MELAMİN RENKLERİ: Nagano Meşe, Arya, Cabana, Barok, Akçaağaç, Marbella Kiraz, Everest, Trabzon Meşe, Milano Ceviz, Akasya, Siyah, Beyaz, Antrasit
AYAK RENKLERİ: Beyaz, Antrasit
MELAMINE COLORS: Nagano Oak, Aria, Cabana, Baroque, Maple, Marbella Cherry, Everest, Trabzon Oak, Milano Walnut, Acacia, Black, White, Anthracite
LEG COLORS: White, Anthracite



Verilen ölçüler uzunluk x genişlik x yükseklik'tir.
Product dimensions are width x length x height.



Iron Masa
Iron Desk
120-140-160-180x80x75 cm



Iron Sabit Etajerli Masa
Iron Desk Unit
120-140-160-180x80x75 cm



Iron Sabit Etajer
Iron Immobile Side Cabinet
180x60x60 cm



Iron Metal Ayaklı Etajer
Iron Side Cabinet
100x60x75 cm





Iron Sehpa
Iron Low Table
50-80x50x42 cm



Iron Yuvarlak Toplantı Masası
Iron Round Meeting Desk
120x75 cm



Iron Toplantı Masası
Iron Meeting Desk
210x110x75 cm
260x115x75 cm



Iron Workstation İki Kişilik
Iron Workstation for 2 Persons
120-140-160x142x75 cm



Iron Workstation Dört Kişilik
Iron Workstation for 4 Persons
240-280-320x142x75 cm



Iron Workstation Altı Kişilik
Iron Workstation for 6 Persons
360-420-480x142x75 cm

Verilen ölçüler uzunluk x genişlik x yükseklik'tir.
Product dimensions are width x length x height.





GÖRSELDEKİ MOBİLYA RENKLERİ: BEYAZ, SİYAH, SARI
FURNITURE COLORS IN THE VISUAL: WHITE, BLACK, YELLOW

doxa





SERİLER / SERIES

TITAN



Designed by

Sabahattin Şiranlı

Tarafından Tasarlandı

TITAN

OPERASYONEL SERİ

OPERATIONAL SERIES

OFİSİNİZDE AYDINLIK VE FERAH BİR ATMOSFER

A BRIGHT AND SPACIOUS ATMOSPHERE IN YOUR OFFICE

Melamin Kaplama
Melamine

Elektirifikasyon
Electrification

Yavaşlatıcılı Menteşe
Soft Close Hinge

Modüler
Modular

MELAMİN RENKLERİ: Nagano Meşe, Arya, Cabana, Barok, Akçaağaç, Marbella Kiraz, Everest, Trabzon Meşe, Milano Ceviz, Akasya, Siyah, Beyaz, Antrasit
AYAK RENKLERİ: Beyaz, Antrasit
MELAMINE COLORS: Nagano Oak, Aria, Cabana, Baroque, Maple, Marbella Cherry, Everest, Trabzon Oak, Milano Walnut, Acacia, Black, White, Anthracite
LEG COLORS: White, Anthracite



Verilen ölçüler uzunluk x genişlik x yükseklik'tir.
Product dimensions are width x length x height.

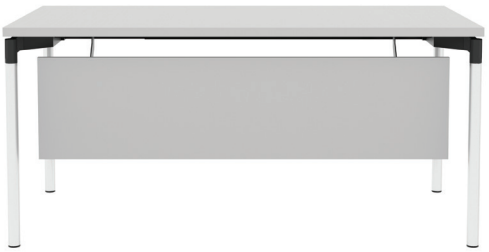

Titan Masa
Titan Desk
120-140-160-180x80x75 cm



Titan Sabit Etajerli Masa
Titan Desk Unit
120-140-160-180x80x75 cm





Titan Etajer
Titan Side Cabinet
80x50x60 cm 120x50x60 cm





Titan Sehpa
Titan Low Table
50x50x42 cm 80x50x42 cm



Titan Workstation İki Kişilik
Titan Workstation for 2 Persons
120-140-160x142x75 cm



Titan Workstation Dört Kişilik
Titan Workstation for 4 Persons
240-280-320x142x75 cm



Titan Workstation Altı Kişilik
Titan Workstation for 6 Persons
360-420-480x142x75 cm

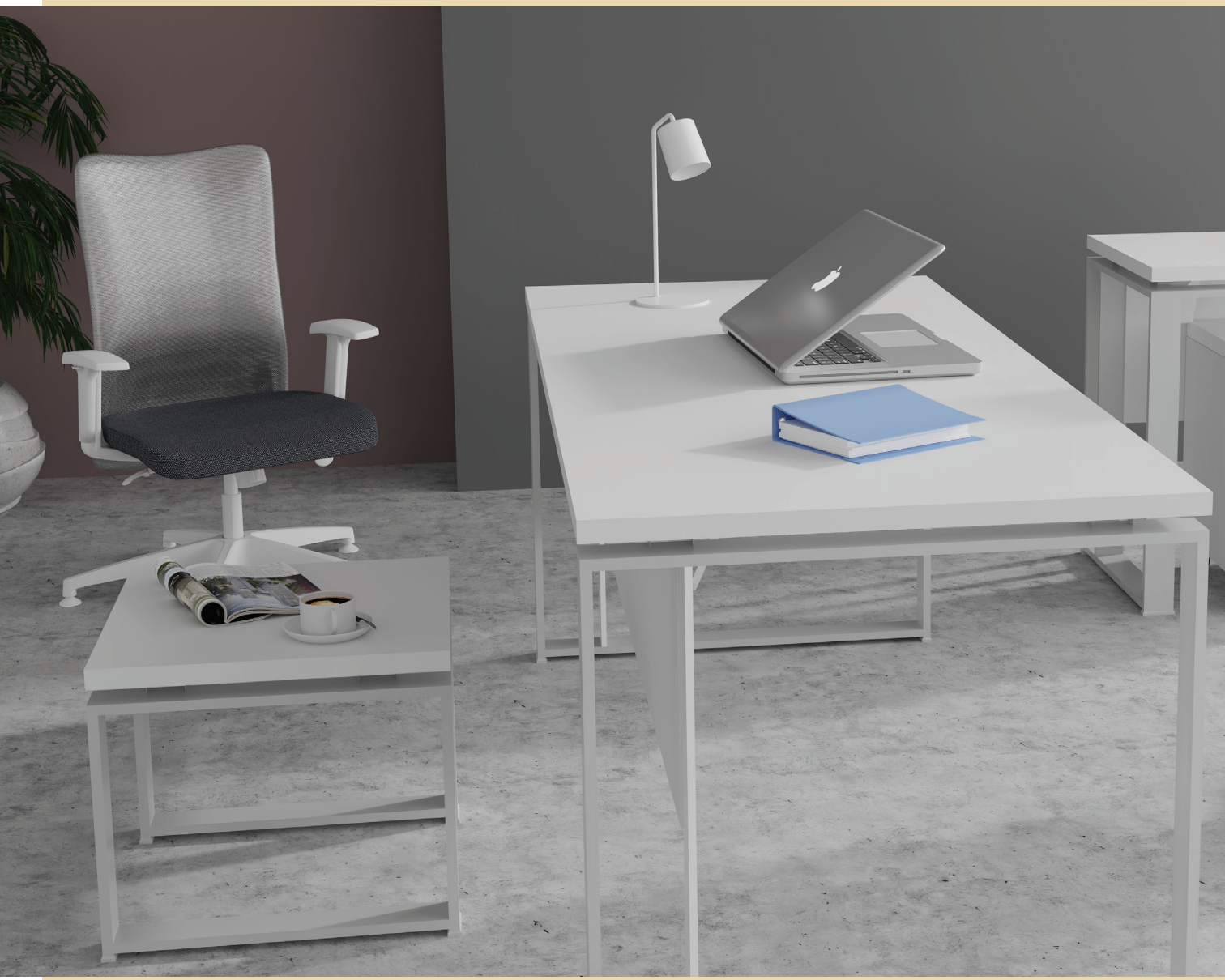

GÖRSELDEKİ MOBİLYA RENKLERİ: BEYAZ
FURNITURE COLORS IN THE VISUAL: WHITE

doxa





SERİLER / SERIES

SOLID



Designed by

Doxa Design Team

Tarafından Tasarlandı

SOLID

OPERASYONEL SERİ

OPERATIONAL SERIES

SAĞLAM YAPI VE ÜÇÜNCÜ BOYUTUN GÖRSELLİĞİNİ OFİSİNİZE GETİRİYORUZ

SOLID STRUCTURE AND THE VISUALITY OF THE THIRD DIMENSION WE BRING IT TO YOUR OFFICE

Melamin Kaplama
Melamine

Elektrostatik Toz Boya
Electrostatic Powder Coated

Yavaşlatıcılı Menteşe
Soft Close Hinge

MELAMİN RENKLERİ: Nagano Meşe, Arya, Cabana, Barok, Akçaağaç, Marbella Kiraz, Everest, Trabzon Meşe, Milano Ceviz, Akasya, Siyah, Beyaz, Antrasit
AYAK RENKLERİ: Beyaz, Antrasit
MELAMINE COLORS: Nagano Oak, Aria, Cabana, Baroque, Maple, Marbella Cherry, Everest, Trabzon Oak, Milano Walnut, Acacia, Black, White, Anthracite
LEG COLORS: White, Anthracite



Verilen ölçüler uzunluk x genişlik x yükseklik'tir.
Product dimensions are width x length x height.



Solid Masa
Solid Desk
140-160-180x80x75 cm



Solid Etajer
Solid Side Cabinet
80x50x75 cm



Solid Sehpa
Solid Low Table
50x50x42 cm



Solid Sehpa
Solid Low Table
80x50x42 cm





GÖRSELDEKİ MOBİLYA RENKLERİ: NAGANO MEŞE, ANTRASİT
FURNITURE COLORS IN THE VISUAL: NAGANO OAK, ANTHRACITE

doxa





SERİLER / SERIES

RADICAL



Designed by

Doxa Design Team

Tarafından Tasarlandı

RADICAL

OPERASYONEL SERİ

OPERATIONAL SERIES

PERFORMANS ODAKLI TASARIM

PERFORMANCE-ORIENTED DESIGN

Melamin Kaplama
Melamine

Elektrostatik Toz Boya
Electrostatic Powder Coated

Yavaşlatıcılı Menteşe
Soft Close Hinge

Modüler
Modular

MELAMİN RENKLERİ: Nagano Meşe, Arya, Cabana, Barok, Akçaağaç, Marbella Kiraz, Everest, Trabzon Meşe, Milano Ceviz, Akasya, Siyah, Beyaz, Antrasit
AYAK RENKLERİ: Beyaz, Gri, Antrasit, Siyah
MELAMINE COLORS: Nagano Oak, Aria, Cabana, Baroque, Maple, Marbella Cherry, Everest, Trabzon Oak, Milano Walnut, Acacia, Black, White, Anthracite
LEG COLORS: White, Grey, Anthracite, Black



Verilen ölçüler uzunluk x genişlik x yükseklik'tir.
Product dimensions are width x length x height.



Radical Masa
Radical Desk
120-140-160x70-80x75 cm



Radical Kesonlu Masa
Radical Desk w/ Side Cabinet
80x50 cm



Radical Etajer
Radical Side Cabinet
80x50x75 cm



Radical Sehpa
Radical Low Table
50-80x50x42 cm



Hareketli Keson
Mobile Pedestal
40x45x57 cm



Sabit Keson
Immobile Pedestal
40x45x72 cm



Radical Workstation Dört Kişilik
Radical Workstation for 4 Persons
240-280-320x142x75 cm



Radical Workstation İki Kişilik
Radical Workstation for 2 Persons
120-140-160x142x75 cm



Radical Workstation Altı Kişilik
Radical Workstation for 6 Persons
360-420-480x142x75 cm



GÖRSELDEKİ MOBİLYA RENKLERİ: ARYA, ANTRASİT
FURNITURE COLORS IN THE VISUAL: ARYA, ANTHRACITE

doxa





SERİLER / SERIES

ADMIN



Designed by

Doxa Design Team

Tarafından Tasarlandı

ADMIN

OPERASYONEL SERİ

OPERATIONAL SERIES

MİNİMAL ÇİZGİLER İLE DAHA FAZLA KULLANIM ALANI

MORE USAGE SPACE WITH MINIMAL LINES

Melamin Kaplama
Melamine

MELAMİN RENKLERİ: Nagano Meşe, Arya, Cabana, Barok, Akçaağaç, Marbella Kiraz, Everest, Trabzon Meşe, Milano Ceviz, Akasya, Siyah, Beyaz, Antrasit
GÖVDE RENKLERİ: Antrasit ve Beyaz
MELAMINE COLORS: Nagano Oak, Aria, Cabana, Baroque, Maple, Marbella Cherry, Everest, Trabzon Oak, Milano Walnut, Acacia, Black, White, Anthracite
BODY COLORS: Anthracite and White



Verilen ölçüler uzunluk x genişlik x yükseklik'tir.
Product dimensions are width x length x height.



Admin Masa
Admin Desk
177-197-217x80-160x75 cm



Admin Sehpa
Admin Low Table
50-80x50x42 cm



Admin Sabit Keson
Admin Hanging Pedestal
40x45x32 cm



Admin Toplantı Masası
Admin Meeting Desk
120x75 cm



Admin Toplantı Masası
Admin Meeting Desk
210-260x110-115x75 cm



GÖRSELDEKİ MOBİLYA RENKLERİ: ANTRASİT, SİYAH
FURNITURE COLORS IN THE VISUAL: ANTHRACITE, BLACK

doxa





SERİLER / SERIES

LEVEL



Designed by

Doxa Design Team

Tarafından Tasarlandı

LEVEL

OPERASYONEL SERİ

OPERATIONAL SERIES

OFİSTEKİ İHTIYAÇLARINIZA UYGUN TEKNOLOJİK TASARIMLARIYLA İŞ HAYATINIZA KOLAYLIK SAĞLAR

SUITABLE FOR YOUR NEEDS IN THE OFFICE IT PROVIDES CONVENIENCE TO YOUR BUSINESS LIFE WITH ITS TECHNOLOGICAL DESIGNS

Melamin Kaplama
Melamine

Elektrostatik Toz Boya
Electrostatic Powder Coated

DX color

Elektirifikasyon
Electrification

Çizilmeye Dayanıklı
Scratch Resistant

Yükseklik Ayarı
Adjustable Height

MELAMİN RENKLERİ: Nagano Meşe, Arya, Cabana, Barok, Akçaağaç, Marbella Kiraz, Everest, Trabzon Meşe, Milano Ceviz, Akasya, Siyah, Beyaz, AntrasitDxColor
TABLA RENKLERİ: Beyaz, Antrasit ve Gri / AYAK RENKLERİ: Beyaz, Antrasit
MELAMINE COLORS: Nagano Oak, Aria, Cabana, Baroque, Maple, Marbella Cherry, Everest, Trabzon Oak, Milano Walnut, Acacia, Black, White, AnthraciteDxColor
TOP COLORS: White, Anthracite and Gray / LEG COLORS: White, Anthracite



Verilen ölçüler uzunluk x genişlik x yükseklik'tir.
Product dimensions are width x length x height.





120 cm Ayarlanabilir Yükseklik
Adjustable Height 120 cm



Level Yükseklik Ayarlı Masa
Level Sit Stand Desk
120-140-160-180x70x70-120 cm



Level Yükseklik Ayarlı İki Kişilik Workstation
Level Sit Stand Workstation for 2 Persons
120-140-160-180x70x70-120 cm cm



GÖRSELDEKİ MOBİLYA RENKLERİ: BEYAZ
FURNITURE COLORS IN THE VISUAL: WHITE

doxa





SERİLER / SERIES

FOLD



Designed by

Doxa Design Team

Tarafından Tasarlandı

FOLD

OPERASYONEL SERİ

OPERATIONAL SERIES

ÇALIŞMA ALANINIZI İSTEDİĞİNİZ ŞEKİLDE YÖNETİN

MANAGE YOUR WORKSPACE THE WAY YOU WANT

Melamin Kaplama
Melamine

Elektrostatik Toz Boya
Electrostatic Powder Coated

Elektirifikasyon
Electrification

Modüler
Modular

Flip-Top

MELAMİN RENKLERİ: Nagano Meşe, Arya, Cabana, Barok, Akçaağaç, Marbella Kiraz, Everest, Trabzon Meşe, Milano Ceviz, Akasya, Siyah, Beyaz, Antrasit DxColor
TABLA RENKLERİ: Beyaz, Antrasit ve Gri / AYAK RENKLERİ: Beyaz, Antrasit
MELAMINE COLORS: Nagano Oak, Aria, Cabana, Baroque, Maple, Marbella Cherry, Everest, Trabzon Oak, Milano Walnut, Acacia, Black, White, Anthracite DxColor
TOP COLORS: White, Anthracite and Gray / LEG COLORS: White, Anthracite



Verilen ölçüler uzunluk x genişlik x yükseklik'tir.
Product dimensions are width x length x height.



Fold Masa Perdesi
Fold Front Panel
90-110x1,8x35 cm



Fold V Toplantı Modülü
Fold V Meeting Module
160x70x75 cm



Fold Toplantı Modülü
Fold Meeting Module
140x85x75 cm



Fold Köşe Dönüş Modülü
Fold Corner Module
180x90x75 cm



Fold Katlanır Masa
Fold Rectangular Desk
140-160x70x75 cm



GÖRSELDEKİ MOBİLYA RENKLERİ: ANTRASİT, MASA TRABZON MEŞE
FURNITURE COLORS IN THE VISUAL: ANTHRACITE, TRABZON OAK TABLE

doxa





SERİLER / SERIES

UNCLE



Designed by

Doxa Design Team

Tarafından Tasarlandı

UNCLE

KABİN
CABİN

Melamin Kaplama
Melamine

Elektrostatik Toz Boya
Electrostatic Powder Coated

Elektirifikasyon
Electrification

Modüler
Modular

Kumaş Kaplama
Fabric Covered

Yükseklik Ayarı
Adjustable Height

MELAMİN RENKLERİ: Nagano Meşe, Arya, Cabana, Barok, Akçaağaç, Marbella Kiraz, Everest, Trabzon Meşe, Milano Ceviz, Akasya, Siyah, Beyaz, Antrasit DxColor
TABLA RENKLERİ: Beyaz, Antrasit ve Gri / AYAK RENKLERİ: Beyaz, Antrasit
MELAMINE COLORS: Nagano Oak, Aria, Cabana, Baroque, Maple, Marbella Cherry, Everest, Trabzon Oak, Milano Walnut, Acacia, Black, White, Anthracite DxColor
TOP COLORS: White, Anthracite and Gray / LEG COLORS: White, Anthracite



Verilen ölçüler uzunluk x genişlik x yükseklik'tir.
Product dimensions are width x length x height.



Uncle Kabin İkili
Uncle Cabin 2 Seater & Desk
240x120x238 cm



Uncle Kabin Tekli
Uncle Cabin 1 Seater & Height Adjustable Desk
120x120x238 cm





GÖRSELDEKİ MOBİLYA RENKLERİ: BEYAZ, ANTRASİT
FURNITURE COLORS IN THE VISUAL: WHITE, ANTHRACITE

doxa





SERİLER / SERIES

HOME OFFICE



Designed by

Doxa Design Team

Tarafından Tasarlandı

HOME OFFICE

HOME OFİS MASA

HOME OFFICE DESK

OFİS KONFORUNU EVİNİZE GETİRİYORUZ

THE COMFORT OF YOUR OFFICE AT HOME

Melamin Kaplama
Melamine

Elektrostatik Toz Boya
Electrostatic Powder Coated

Kumaş Kaplama
Fabric Covered

MELAMİN RENKLERİ: Nagano Meşe, Arya, Cabana, Barok, Akçaağaç, Marbella Kiraz, Everest, Trabzon Meşe, Milano Ceviz, Akasya, Siyah, Beyaz, Antrasit
KUMAŞ RENGİ: Antrasit / AYAK RENGİ: Antrasit ve Beyaz
MELAMINE COLORS: Nagano Oak, Aria, Cabana, Baroque, Maple, Marbella Cherry, Everest, Trabzon Oak, Milano Walnut, Acacia, Black, White, Anthracite
FABRIC COLOR: Anthracite / LEG COLOR: Anthracite and White



Verilen ölçüler uzunluk x genişlik x yükseklik'tir.
Product dimensions are width x length x height.



Homy Masa
Homy Desk
120x60x75 cm



Tiny Masa
Tiny Desk
120x65x75 cm
120x110x75 cm





GÖRSELDEKİ MOBİLYA RENKLERİ: TÜTSÜLENMİŞ MEŞE, SİYAH
FURNITURE COLORS IN THE VISUAL: SMOKED OAK, BLACK





SERİLER / SERIES

COLLECT



Designed by

Doxa Design Team

Tarafından Tasarlandı

COLLECT

TOPLANTI MASALARI

MEETING TABLES

TOPLANTILARIN VAZGEÇİLMEZ TASARIMI

INDISPENSABLE DESIGN OF MEETINGS

Ahşap Kaplama
Veneer

Lake
Lacquer

Elektirifikasyon
Electrification

Elektrostatik Toz Boya
Electrostatic Powder Coated

MELAMİN RENKLERİ: Nagano Meşe, Arya, Cabana, Barok, Akçaağaç, Marbella Kiraz, Everest, Trabzon Meşe, Milano Ceviz, Akasya, Siyah, Beyaz, Antrasit
ARA RENK: Antrasit
MELAMINE COLORS: Nagano Oak, Aria, Cabana, Baroque, Maple, Marbella Cherry, Everest, Trabzon Oak, Milano Walnut, Acacia, Black, White, Anthracite
SIDE COLOR: Anthracite





Verilen ölçüler uzunluk x genişlik x yükseklik'tir.
Product dimensions are width x length x height.



Collect Toplantı Masası
Collect Meeting Desk
350/550/700x150/180/200x75 cm





GÖRSELDEKİ MOBİLYA RENKLERİ: MİLANO CEVİZ, ANTRASİT
FURNITURE COLORS IN THE VISUAL: MILANO WALNUT, ANTHRACITE

doxa





SERİLER / SERIES

ENIGMA



Designed by

Doxa Design Team

Tarafından Tasarlandı

ENIGMA

TOPLANTI MASALARI

MEETING TABLES

MODÜLER TASARIM, YARATICI KULLANIM

MODULAR DESIGN, CREATIVE APPROACH

Melamin Kaplama
Melamine

Elektirifikasyon
Electrification

Modüler
Modular

Deri
Artificial Leather

MELAMİN RENKLERİ: Nagano Meşe, Arya, Cabana, Barok, Akçaağaç, Marbella Kiraz, Everest, Trabzon Meşe, Milano Ceviz, Akasya, Siyah, Beyaz, Antrasit
ARA RENK: Antrasit
MELAMINE COLORS: Nagano Oak, Aria, Cabana, Baroque, Maple, Marbella Cherry, Everest, Trabzon Oak, Milano Walnut, Acacia, Black, White, Anthracite
SIDE COLOR: Anthracite



Verilen ölçüler uzunluk x genişlik x yükseklik'tir.
Product dimensions are width x length x height.



Enigma Başlangıç/Bitiş Modülü
Enigma Starting/Ending Module
143x100x75 cm



Enigma Orta Modül
Enigma Middle Module
143x140-160-180x75 cm



Enigma U Başlangıç Modülü
Enigma U Shape Starting Module
140-160-180x82x75 cm



Enigma U Orta Modül
Enigma U Shape Middle Module
140-160-180x82x75 cm



Enigma U Köşe Modül
Enigma U Shape Corner Module
82x82x75 cm



Enigma U Bitiş Modülü
Enigma U Shape Ending Module
140-160-180x82x75 cm



Enigma Perde/Sümen
Enigma Supporting Unit
25x110-120-130-128-138-148-158-168x75 cm



Carizma Toplantı Masası
Carizma Meeting Desk
320x130x75 cm



460x130x75 cm



Libra Double Toplantı Masası
Libra Double Meeting Desk
210x110x75 cm



260x115x75 cm



Form Toplantı Masası
Form Meeting Desk
120x120x75 cm

Verilen ölçüler uzunluk x genişlik x yükseklik'tir.
Product dimensions are width x length x height.





doxa

KOLTUKLAR VE KANEPELER
CHAIRS AND SOFAS




WISE BLOOD
PSYCHOTHERAPY
FIRST
ANN ARBOR
THE CHANGE FUNCTION

doxa





KANEPELER / SOFAS

ORA



Designed by

Ozan Sinan Tığlıoğlu

Tarafından Tasarlandı

ORA

KANEPELER
SOFAS

Kumaş Döşeme
Upholstery

Elektrostatik
Toz Boya
Electrostatic
Powder Coated

Krom
Chromated



Verilen ölçüler uzunluk x genişlik x yükseklik'tir.
Product dimensions are width x length x height.



Ora Tekli Koltuk
Ora One Seater Sofa
86x102x74 cm



Ora İkili Koltuk
Ora Two Seater Sofa
86x180x74 cm



Ora Üçlü Koltuk
Ora Three Seater Sofa
86x228x74 cm



doxa





KANEPELER / SOFAS

HORSE



Designed by

Doxa Design Team

Tarafından Tasarlandı

HORSE

KANEPELER
SOFAS

Kumaş Döşeme
Upholstery

Lake
Lacquer



Verilen ölçüler uzunluk x genişlik x yükseklik'tir.
Product dimensions are width x length x height.



Horse Tekli Koltuk
Horse One Seater Sofa
80x80x80 cm



Horse İkili Koltuk
Horse Two Seater Sofa
80x140x80 cm



Horse Üçlü Koltuk
Horse Three Seater Sofa
80x190x80 cm



doxa





KANEPELER / SOFAS

OTTO



Designed by

Doxa Design Team

Tarafından Tasarlandı

OTTO

Kumaş Döşeme
Upholstery

Krom
Chromated

KANEPELER
SOFAS



Verilen ölçüler uzunluk x genişlik x yükseklik'tir.
Product dimensions are width x length x height.



Otto Tekli Koltuk
Otto One Seater Sofa
88x86x70 cm



Otto İkili Koltuk
Otto Two Seater Sofa
88x152x70 cm



Otto Üçlü Koltuk
Otto Three Seater Sofa
88x205x70 cm



doxa





KANEPELER / SOFAS

CHESTER



Designed by

Doxa Design Team

Tarafından Tasarlandı

CHESTER

KANEPELER
SOFAS

Kumaş Döşeme Upholstery	Ahşap Ayak Wooden Leg	Deri Artificial Leather	Ahşap Kaplama Veneer



Verilen ölçüler uzunluk x genişlik x yükseklik'tir.
Product dimensions are width x length x height.



Chester Tekli Koltuk
Chester One Seater Sofa
94x110x76 cm



Chester İkili Koltuk
Chester Two Seater Sofa
94x162x76 cm



Chester Üçlü Koltuk
Chester Three Seater Sofa
94x210x76 cm



doxa





KANEPELER / SOFAS

WTA



Doxa Design Team

Tarafından Tasarlandı

WTA

VIP SERİ
VIP SERIES

AKILLI ÇALIŞMA ALANLARI

Modüler puflar ve kanepelerin birbirine uyması ve eslesmesi için sürdürülebilir bir koleksiyon olan WTA; sonsuz seçenekler modüler, özellestirilebilir ve her alanı tasarlamak için kullanıcıya essiz bir tasarım çesitliligi saglar.

SMART WORKSPACES

WTA, a sustainable collection of modular poufs and sofas to fit and match each other; endless options, it is modular, customizable and provides the user with a unique design diversity to design any space.

Elektirifikasyon
Electrification

Modüler
Modular

Kumaş Kaplama
Fabric Covered



Verilen ölçüler uzunluk x genişlik x yükseklik'tir.
Product dimensions are width x length x height.



Örnek modül 1
Sample Combination 1



Örnek modül 2
Sample Combination 2



Örnek modül 3
Sample Combination 3



doxa





KANEPELER / SOFAS

BEKS



Designed by

Doxa Design Team

Tarafından Tasarlandı

BEKS

BEKLEME ÜNİTELERİ
WAITING UNITS

Kumaş Döşeme
Upholstery

Modüler
Modular

Melamin Kaplama
Melamine Coating

Elektrostatik Toz Boya
Electrostatic Paint Powder



Verilen ölçüler uzunluk x genişlik x yükseklik'tir.
Product dimensions are width x length x height.



Beks Tekli Bekleme Ünitesi
Beks Waiting Unit

70x80x78 cm



Beks İkili Bekleme Ünitesi
Beks Two Seater Waiting Unit

70x140x78 cm



Beks Üçlü Bekleme Ünitesi
Beks Three Seater Waiting Unit

70x200x78 cm



Sağ ve Sol
Sehpa Seçeneği

Right and Left
Low Table Option

Beks Üçlü Bekleme Ünitesi (Sehpalı)
Beks Three Seater Waiting Unit (w/ integrated low table)

70x220x78 cm



Beks İkili Bekleme Ünitesi (Sehpalı)
Beks Two Seater Waiting Unit (w/ integrated low table)

70x180x78 cm



Beks Sehpa
Beks Low Table

60x60x39cm
80x80x39 cm
100x60x39 cm



Beks Üçlü Bekleme Ünitesi (Sehpalı)
Beks Three Seater Waiting Unit (w/ integrated low table)

70x260x78 cm

NORMAN

ÇALIŞMA KOLTUKLARI
WORK CHAIRS

Kumaş Döşeme
Upholstery

Modüler
Modular

Melamin Kaplama
Melamine Coating

Sessiz Teker
Silent Wheel

Elektrostatik Toz Boya
Electrostatic Paint Powder

Krom
Chromated

Ergonomik
Ergonomic



Norman Yönetici Koltuğu
Norman Executive Chair
Senkron Mekanizma / Sessiz Teker / Krom Ayak
Synchron Mechanism / Silent Wheel / Chromated Leg



Norman Misafir Koltuğu
Norman Guest Chair
Konum Koruyuculu / Krom Yıldız Ayak
Position Protector / Chromated Loop Leg



Norman Çalışma / Toplantı Koltuğu
Norman Work / Meeting Chair
Senkron Mekanizma / Sessiz Teker / Krom Ayak
Synchron Mechanism / Silent Wheel / Chromated Leg



Norman Misafir Koltuğu
Norman Guest Chair
Krom U Ayak
Chromated U Leg

Verilen ölçüler uzunluk x genişlik x yükseklik'tir.
Product dimensions are width x length x height.



VONO

ÇALIŞMA KOLTUKLARI
WORK CHAIRS

Kumaş Döşeme
Upholstery

Aluminyum
Aluminium

Plastik
Plastic

Senkron Mekanizma
Syncronized Mechanism

Sessiz Teker
Silent Wheel

Sliding Seat

Krom
Chromated



Vono Yönetici Koltuğu
Vono Executive Chair

Uzun kontra sırtlı / Sliding seat mekanizmalı / Alüminyum Yıldız ayaklı / Sessiz teker / Ahşap Sırt Renkleri: Meşe - Ceviz

Long Contra Back / Sliding Seat Mechanism / Plastic Leg / Silent Wheel
Wooden Back Colors: Oak and Walnut



Vono Yönetici Koltuğu
Vono Executive Chair

Uzun kontra sırtlı / Sliding seat mekanizmalı / Alüminyum Yıldız ayaklı / Sessiz teker

Long Contra Back / Sliding Seat Mechanism / Aluminium Loop Leg / Silent Wheel

Verilen ölçüler uzunluk x genişlik x yükseklik'tir.
Product dimensions are width x length x height.



Vono Yönetici Koltuğu
Vono Executive Chair

Uzun deri sırtlı / Sliding seat mekanizmalı / Plastik ayaklı / Sessiz teker

Long Artificial Leather Back / Sliding Seat Mechanism Plastic Leg / Silent Wheel



Vono Misafir Koltuğu
Vono Guest Chair

Konum koruyuculu / Plastik yıldız ayaklı / Metal pingolu

Position Protector / Plastic Loop Leg / Metal pingo



Vono Çalışma / Toplantı Koltuğu
Vono Work / Meeting Chair

Yukarı aşağı mekanizmalı / Plastik ayaklı / Sessiz teker

Up - Down Mechanism / Plastic Leg / Silent Wheel



Vono Misafir Koltuğu
Vono Guest Chair

Konum koruyuculu / Plastik ayaklı / Metal pingolu

Position Protector / Plastic Leg / Metal Pingo



Vono Çalışma / Toplantı Koltuğu
Vono Work / Meeting Chair

Kısa sırtlı / Senkron mekanizmalı /Plastik ayaklı / Sessiz teker

Short Back / Synchron Mechanism / Plastic Leg / Silent Wheel

VONO

ÇALIŞMA KOLTUKLARI
WORK CHAIRS

Kumaş Döşeme
Upholstery

Aluminyum
Aluminium

Plastik
Plastic

Senkron Mekanizma
Syncronized Mechanism

Sessiz Teker
Silent Wheel

Sliding Seat

Krom
Chromated



Vono Çalışma / Toplantı Koltuğu
Vono Work / Meeting Chair
Kısa sırtlı / Senkron mekanizmalı / Alüminyum Yıldız ayaklı / Sessiz teker
Short Back / Synchron Mechanism / Aluminium Loop Leg / Silent Wheel



Vono Misafir Koltuğu
Vono Guest Chair
Konum koruyuculu / Alüminyum Yıldız ayaklı / Metal pingolu
Position Protector / Aluminium Loop Leg / Metal pingo



Vono Çalışma Koltuğu
Vono Work Chair
Yukarı aşağı mekanizmalı / Krom piramit ayaklı / Sessiz teker
Up - Down Mechanism / Chromated Pyramid Leg / Silent Wheel



Vono Misafir Koltuğu
Vono Guest Chair
Konum koruyuculu / Krom piramit ayaklı / Metal pingolu
Position Protector / Chromated Pyramid Leg / Metal Pingo

Verilen ölçüler uzunluk x genişlik x yükseklik'tir.
Product dimensions are width x length x height.



LUCKY

ÇALIŞMA KOLTUKLARI
WORK CHAIRS

Plastik
Plastic

Krom
Chromated

Sessiz Teker
Silent Wheel

Bel Destek
Waist Support

Fileli
Net Fabric



Lucky Yönetici Koltuğu
Lucky Executive Chair

Senkron Mekanizma / Başlıklı / Hareketli Bel Destekli / Sabit Kol / Plastik / Yıldız Ayak / Sessiz Teker

Synchron Mechanism / Head Rest / Moveable Lumbar Support / Fixed arm / Plastic Loop Leg / Silent Wheel



Lucky Yönetici Koltuğu
Lucky Executive Chair

Senkron Mekanizma / Başlıklı / Hareketli Bel Destekli / Sabit Kol / Krom Yıldız Ayak / Sessiz Teker

Synchron Mechanism / Head Rest/ Moveable Lumbar Support / Fixed arm / Chromated Loop Leg / Silent Wheel

Verilen ölçüler uzunluk x genişlik x yükseklik'tir.
Product dimensions are width x length x height.



Lucky Yönetici Koltuğu
Lucky Executive Chair

Senkron Mekanizma / Başlıklı / Hareketli Bel Destekli / Ayarlanabilir Kol / Plastik Yıldız Ayak / Sessiz Teker

Synchron Mechanism / Titled / Moveable Lumbar Support / Adjustable Arm / Plastic Loop Leg / Silent Wheel



Lucky Yönetici Koltuğu
Lucky Executive Chair

Senkron Mekanizma / Başlıklı / Hareketli Bel Destekli / Ayarlanabilir Kol / Krom Yıldız Ayak / Sessiz Teker

Synchron Mechanism / Titled / Moveable Lumbar Support / Adjustable Arm / Chromated Loop Leg / Silent Wheel



Lucky Çalışma / Toplantı Koltuğu
Lucky Work / Meeting Chair

Senkron Mekanizma / Sabit Kol / Hareketli Bel Destekli / Plastik Yıldız Ayak / Sessiz Teker

Synchron Mechanism / Fixed Arm / Moveable Lumbar Support / Plastic Loop Leg / Silent Wheel



Lucky Çalışma / Toplantı Koltuğu
Lucky Work / Meeting Chair

Senkron Mekanizma / Sabit Kol / Hareketli Bel Destekli / Krom Yıldız Ayak / Sessiz Teker

Synchron Mechanism / Fixed arm / Moveable Lumbar Support / Chromated Loop Leg / Silent Wheel



Lucky Çalışma / Toplantı Koltuğu
Lucky Work / Meeting Chair

Senkron Mekanizma / Ayarlanabilir Kol / Hareketli Bel Destekli / Plastik Yıldız Ayak / Sessiz Teker

Synchron Mechanism / Fixed Arm / Moveable Lumbar Support / Plastic Loop / Leg / Silent Wheel



Lucky Çalışma / Toplantı Koltuğu
Lucky Work / Meeting Chair

Senkron Mekanizma / Ayarlanabilir Kol / Hareketli Bel Destekli / Krom Yıldız Ayak / Sessiz Teker

Synchron Mechanism / Fixed Arm / Moveable Lumbar Support / Chromated / Loop Leg / Silent Wheel

MARVEL

ÇALIŞMA KOLTUKLARI
WORK CHAIRS

Plastik
Plastic

Krom
Chromated

Sessiz Teker
Silent Wheel

Bel Destek
Waist Support

Fileli
Net Fabric

Ergonomik
Ergonomic

Senkron Mekanizma
Syncronized Mechanism

Sabit Kol
Fixed Arm



Marvel Yönetici Koltuğu
Marvel Executive Chair

Ayarlanabilir (Eddy) Başlıklı / Sırtı Döşemeli / 3d Ayarlanabilir Kollu Senkron Mekanizmalı / Krom Konik Ayak / Sessiz Teker
Adjustable (Eddy) Head Rest / Upholstery Back / 3D Adjustable Arm / Synchron Mechanism / Chromated Taper Leg / Silent Wheel



Marvel Çalışma Koltuğu
Marvel Work Chair

Sırtı Döşemeli / 3d Ayarlanabilir Kollu / Senkron Mekanizmalı / Krom Konik Ayak / Sessiz Teker
Upholstrey Back / 3d Adjustable Arm / Synchron Mechanis / Chromated Taper Leg / Silent Wheel

Verilen ölçüler uzunluk x genişlik x yükseklik'tir.
Product dimensions are width x length x height.



Marvel Çalışma Koltuğu
Marvel Work Chair

Sırtı Döşemeli / Sabit Kollu / Senkron Mekanizmalı
Krom Konik Ayak / Sessiz Teker

Upholstrey Back / Fixed Arm / Synchron Mechanism /
Chromated Taper Leg / Silent Wheel



Marvel Misafir Koltuğu
Marvel Guest Chair

Sırtı döşemeli / Krom u ayaklı

Upholstrey Back / Chromated U Leg



Marvel Yönetici Koltuğu
Marvel Executive Chair

Ayarlanabilir (Eddy) Başlıklı / Sırtı Döşemeli / 3d Ayarlanabilir Kollu /
Senkron Mekanizmalı / Plastik Ayak / Sessiz Teker

Adjustable (Eddy) Head Rest / Upholstery Back / 3D Adjustable Arm /
Synchron Mechanism / Plastic Leg / Silent Wheel



Marvel Çalışma Koltuğu
Marvel Work Chair

Sırtı Döşemeli / 3d Ayarlanabilir Kollu / Senkron Mekanizmalı
Plastik Ayak / Sessiz Teker

Upholstrey Back / 3d Adjustable Arm / Synchron Mechanism /
Plastic Leg / Silent Wheel



Marvel Çalışma Koltuğu
Marvel Work Chair

Sırtı Döşemeli / Sabit Kollu / Senkron Mekanizmalı /
Plastik Ayak / Sessiz Teker

Upholstrey Back / Fixed Arm / Synchron Mechanism /
Plastic Leg / Silent Wheel



Marvel Misafir Koltuğu
Marvel Guest Chair

Sırtı döşemeli / Boyalı u ayaklı

Upholstrey Back / Painted U Leg

MARVEL

ÇALIŞMA KOLTUKLARI
WORK CHAIRS

Plastik
Plastic

Krom
Chromated

Sessiz Teker
Silent Wheel

Bel Destek
Waist Support

Fileli
Net Fabric

Bel Destek
Waist Support

Senkron Mekanizma
Syncronized Mechanism

Sabit Kol
Fixed Arm



Marvel Yönetici Koltuğu
Marvel Executive Chair

Ayarlanabilir (Eddy) Başlıklı / Sırtı Fileli / 3d Ayarlanabilir Kollu
Senkron Mekanizmalı / Krom Konik Ayak / Sessiz Teker
Adjustable (Eddy) Head Rest / String Back / 3D Adjustable Arm /
Synchron Mechanism / Chromated Taper Leg / Silent Wheel



Marvel Çalışma Koltuğu
Marvel Work Chair

Sırtı Fileli / 3d Ayarlanabilir Kollu / Senkron Mekanizmalı /
Krom Konik Ayak / Sessiz Teker
String Back / 3D Adjustable Arm /
Synchron Mechanism / Chromated Taper Leg / Silent Wheel

Verilen ölçüler uzunluk x genişlik x yükseklik'tir.
Product dimensions are width x length x height.



Marvel Çalışma Koltuğu
Marvel Work Chair

Sırtı Fileli / Sabit Kollu / Senkron Mekanizmalı
Krom Konik Ayak / Sessiz Teker
String Back / Fixed Arm / Synchron Mechanism
/ Chromated Taper Leg / Silent Wheel



Marvel Misafir Koltuğu
Marvel Guest Chair

Sırtı Fileli / Krom U Ayaklı
String Back / Chromated U Leg



Marvel Yönetici Koltuğu
Marvel Executive Chair

Ayarlanabilir (Eddy) Başlıklı / Sırtı Fileli / 3d Ayarlanabilir Kollu /
Senkron Mekanizmalı / Plastik Ayaklı / Sessiz Teker
Adjustable (Eddy) Head Rest / String Back / 3D Adjustable Arm /
Synchron Mechanism / Plastic Leg / Silent Wheel



Marvel Çalışma Koltuğu
Marvel Work Chair

Sırtı Fileli / 3d Ayarlanabilir Kollu / Senkron Mekanizmalı
Plastik Ayaklı / Sessiz Teker
String Back / 3D Adjustable Arm /
Synchron Mechanism / Plastic Leg / Silent Wheel



Marvel Çalışma Koltuğu
Marvel Work Chair

Sırtı Fileli / Sabit Kollu / Senkron Mekanizmalı /
Plastik Ayaklı / Sessiz Teker
String Back / Fixed Arm / Synchron Mechanism /
/ Plastic Leg / Silent Wheel



Marvel Misafir Koltuğu
Marvel Guest Chair

Sırtı Fileli / Boyalı U Ayaklı
String Back / Plastic U Leg

MATE

ÇALIŞMA KOLTUKLARI
WORK CHAIRS

Plastik / Plastic
Krom / Chromated
Sessiz Teker / Silent Wheel
Bel Destek / Waist Support
Fileli / Net Fabric
Bel Destek / Waist Support
Senkron Mekanizma / Syncronized Mechanism
Sabit Kol / Fixed Arm



Mate Yönetici Koltuğu
Mate Executive Chair
Başlıklı Uzun Sırtlı / Bel Destekli / Ayarlı Cobi Kol
Multitilting Plus Mekanizmalı / Krom Konik Ayaklı / Sessiz Teker
Long Back Head Rest / Lumbar Support / Adjustable Arm /
Multitilting Plus Mechanism / Chromated Taper Leg / Silent Wheel



Mate Çalışma Koltuğu
Mate Work Chair
Uzun Sırtlı / Bel Destekli / Sabit Kollu
Multitilting Plus Mekanizmalı / Krom Konik Ayaklı / Sessiz Teker
Long Back / Lumbar Support / Fixed Arm / Multitilting
Plus Mechanism / Chromated Taper Leg / Silent Wheel

Verilen ölçüler uzunluk x genişlik x yükseklik'tir.
Product dimensions are width x length x height.



Mate Çalışma Koltuğu
Mate Work Chair
Bel Destekli / Sabit Kollu / Multitilting Plus Mekanizmalı / Krom Konik Ayaklı / Sessiz Teker
Lumbar Support / Fixed Arm / Multitilting / Plus Mechanism / Chromated Taper Leg / Silent Wheel



Mate Misafir Koltuğu
Mate Guest Chair
Kısa Sırtlı / Bel Destekli / Krom U Ayaklı
Short Back / Lumbar Support / Chromated U Leg



Mate Yönetici Koltuğu
Mate Executive Chair
Başlıklı / Uzun Sırtlı / Bel Destekli / Ayarlanabilir Cobi Kol / Multitilting Plus Mekanizmalı / Plastik Ayaklı / Sessiz Teker
Long Back Head Rest / Lumbar Support / Adjustable Arm / Multitilting Plus Mechanism / Plastic Leg / Silent Wheel



Mate Çalışma Koltuğu
Mate Work Chair
Uzun Sırtlı / Bel Destekli / Sabit Kollu / Multitilting Plus Mekanizmalı / Krom Konik Ayaklı / Sessiz Teker
Long Back / Lumbar Support / Fixed Arm / Multitilting Plus Mechanism / Plastic Leg / Silent Wheel



Mate Çalışma Koltuğu
Mate Work Chair
Bel Destekli / Sabit Kollu / Multitilting / Plus Mekanizmalı / Plastik Boyalı Ayaklı / Sessiz Teker
Lumbar Support / Fixed Arm / Multitilting / Plus Mechanism / Plastic Leg / Silent Wheel



Mate Misafir Koltuğu
Mate Guest Chair
Kısa Sırtlı / Bel Destekli / Boyalı U Ayaklı
Short Back / Lumbar Support / Painted U Leg

COOL

ÇALIŞMA KOLTUKLARI
WORK CHAIRS

Plastik
Plastic

Krom
Chromated

Sessiz Teker
Silent Wheel

Bel Destek
Waist Support

Fileli
Net Fabric

Bel Destek
Waist Support

Multi Tilt



Cool Yönetici Koltuğu
Cool Executive Chair
Uzun Sırtlı / Bel Destekli / Başlıklı / Multitilting Mekanizmalı / Krom Yatay Piramit Ayaklı
Long Back / Lumbar Support / Head Rest / Multitilting Mechanism / Chromated Leg



Cool Çalışma Koltuğu
Cool Work Chair
Uzun Sırtlı / Bel Destekli / Multitilting Mekanizmalı Krom Yatay Piramit Ayaklı
Long Back / Lumbar Support / Multitilting Mechanism / Chromated Leg

Verilen ölçüler uzunluk x genişlik x yükseklik'tir.
Product dimensions are width x length x height.



Cool Çalışma Koltuğu
Cool Work Chair

Kısa Sırtlı / Bel Destekli / Multitilting Mekanizmalı
Krom Yatay Piramit Ayaklı
Short Back / Lumbar Support /
Multitilting Mechanism / Chromated Leg



Cool Misafir Koltuğu
Cool Guest Chair

Kısa Sırtlı / Bel Destekli / Krom Ayaklı
Short Back / Lumbar Support / Chromated Leg



Cool Çalışma Koltuğu
Cool Work Chair

Kısa Sırtlı / Bel Destekli /
Multitilting Mekanizmalı / Plastik Ayaklı
Short Back / Lumbar Support /
Multitilting Mechanism / Plastic Leg



Cool Misafir Koltuğu
Cool Guest Chair

Kısa Sırtlı / Bel Destekli / Konum Koruyuculu
Plastik Ayaklı / Metal Pingolu
Short Back / Lumbar Support / Plastic Leg



Cool Yönetici Koltuğu
Cool Executive Chair

Başlıklı / Uzun Sırtlı / Bel Destekli /
Multitilting Mekanizmalı / Plastik Ayaklı
Long Back / Lumbar Support / Head Rest /
Multitilting Mechanism / Plastic Leg



Cool Çalışma Koltuğu
Cool Work Chair

Uzun Sırtlı / Bel Destekli /
Multitilting Mekanizmalı / Plastik Ayaklı
Long Back / Lumbar Support /
Multitilting Mechanism / Plastic Leg


doxa



BANKOLAR / COUNTERS



Designed by

Doxa Design Team

Tarafından Tasarlandı

BANKO COUNTER

Melamin Kaplama
Melamine

Mermer
Marble

Krom
Chromated

BANKO SERİSİ
BANK SERIES



Lea Banko
Lea Counter
330x70x114 cm

Verilen ölçüler uzunluk x genişlik x yükseklik'tir.
Product dimensions are width x length x height.



Reward Banko
Reward Counter
190-210-230x64x112 cm



Curve Banko
Curve Counter
170-190-210x73x112 cm



Prestige Banko
Prestige Counter
186-206-226x65x112 cm



GÖRSELDEKİ MOBİLYA RENKLERİ: NAGANO MEŞE, ANTRASİT
COLORS OF FURNITURES: NAGANO OAK, ANTHRACITE

doxa





DOLAPLAR
CABINETS



Designed by

Doxa Design Team

Tarafından Tasarlandı

SHADE

DOLAPLAR
CABINETS

UZUN ÖMÜRLÜ RAF – SHADE

LONG LASTING SHELF – SHADE

Melamin Kaplama Melamine Coating	Lake Lacquer	Elektrostatik Toz Boya Electrostatic Powder Coated	Elektirifikasyon Electrification	Yavaşlatıcılı Menteşe Soft Close Hinge	Yavaşlatıcılı Ray Soft Close Drawer Glide	Çizilmeye Dayanıklı Scratch Resistant

MELAMİN RENKLERİ: Nagano Meşe, Arya, Cabana, Barok, Marbella Kiraz, Everest, Trabzon Meşe, Milano Ceviz, Antrasit, Siyah / METAL RENKLERİ: Siyah
LAKE RENKLERİ: Antrasit ve Siyah, Cappuccino, Mat Yeşil
MELAMINE COLORS: Nagano Oak, Aria, Cabana, Baroque, Marbella Cherry, Everest, Trabzon Oak, Milano Walnut, Anthracite, Black / METAL COLORS: Black
LACQUER COLORS: Anthracite and Black, Cappuccino, Matt Green



Verilen ölçüler uzunluk x genişlik x yükseklik'tir.
Product dimensions are width x length x height.



Kutu Modülü
Box Module
76x40x40,6 cm

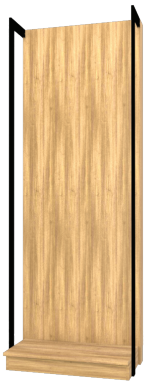

Arkalık
Extention Module
76x40x40,6 cm



Arkalık
Starting Module
76x40x40,6 cm



Raf
Shelf
76x40x40,6 cm



Dolap Modülü
Cabinet Module
76x40x40,6 cm



Raf
Shelf
76x40x40,6 cm



Çekmece Modülü
Drawer Module
76x40x40,6 cm

CONNECT

DOLAPLAR
CABINETS

Açık gövde yapısı ve çizgisel tasarımı ile Connect modelinin devrimsel dizaynı, ofislerinizdeki alanınızı sınırlandıran geleneksel dolaplara nazaran, size çok daha verimli bir kullanım alanı ve görüş açısı sağlar. Connect, ofisinizin en kritik düzenleyicisi olan dolaplarınızı, kendi dizayn anlayışınıza göre tasarlama imkanını size sunmaktadır. Doxa kalitesiyle üretilen Connect ile ofisinizde sınırsız tasarım özgürlüğüne sahip olun.

With its open body structure and linear design, the revolutionary design of the Connect model provides you with a much more efficient use area and viewing angle compared to traditional cabinets that limit your space in your offices. Connect offers you the opportunity to design your cabinets, which are the most critical organizers of your office, according to your own design approach. Have unlimited design freedom in your office with Connect, produced with Doxa quality

Melamin Kaplama
Melamine

Modüler
Modular

Elektrostatik Toz Boya
Electrostatic Powder Coated



Connect Dolap
Connect Metal Shelving Unit
40x40x200 cm



Connect Dolap
Connect Metal Shelving Unit
40x40x160 cm

Verilen ölçüler uzunluk x genişlik x yükseklik'tir.
Product dimensions are width x length x height.



Connect Dolap
Connect Metal Shelving Unit
40x40x80 cm



Connect Dolap
Connect Metal Shelving Unit
40x80x80 cm



Connect Dolap
Connect Metal Shelving Unit
40x40x120 cm



Connect Dolap
Connect Metal Shelving Unit
40x80x200 cm





Connect Çekmece
Connect Drawer Module
36x40x38 cm 76x40x38 cm





Connect Dolap Modülü
Connect Cabinet Module
36x40x38 cm 76x40x38 cm

NEW LINE

DOLAPLAR
CABINETS

Evraklar, projeler, kitaplar, dergiler ve kişisel eşyalar... Bunların karışık kombinasyonlarda dağınık şekilde olması, büyük bir güç, emek ve zaman kaybına yol açmaktadır. Ancak bütün bunları çözmenin yeni bir yolu var. New Line füme tasarımı, boyut ve raf seçenekleri ile sizlerle.

Documents, projects, books, magazines, and personal belongings... The fact that these are scattered in mixed combinations causes a great loss of time and effort. However, all there is a new way to solve them. New Line is with you with its smoke-colored, size and shelf options.

Melamin Kaplama
Melamine

Modüler
Modular

Yavaşlatıcılı Menteşe
Soft Close Hinge



New Line Dolap
New Line Cabinet Module
44x83x88 cm

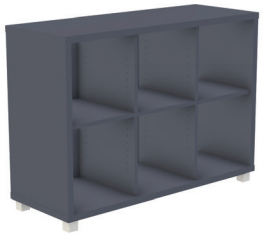

New Line Dolap
New Line Cabinet Module
44x121x88 cm

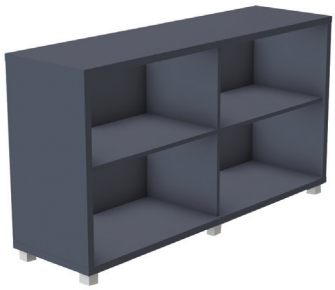

New Line Dolap
New Line Cabinet Module
44x88x157



New Line Dolap
New Line Cabinet Module
44x196x88 cm

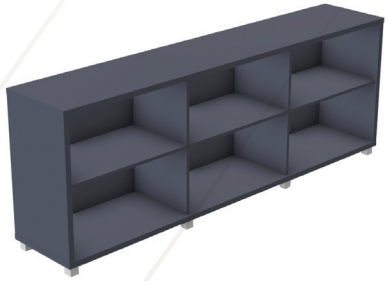

New Line Dolap
New Line Cabinet Module
44x232x88 cm



New Line Dolap
New Line Cabinet Module
44x83x125 cm

Verilen ölçüler uzunluk x genişlik x yükseklik'tir.
Product dimensions are width x length x height.

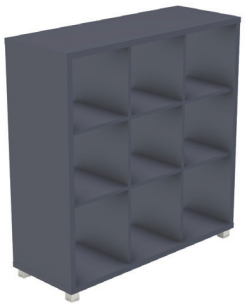

New Line Dolap
New Line Cabinet Module
44x121x125 cm

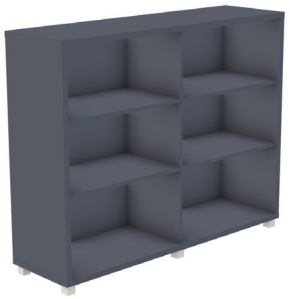

New Line Çekmece
New Line Shelving Module
44x157x125 cm

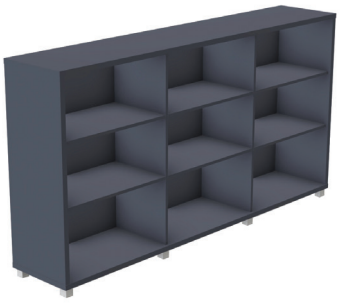

New Line Dolap
New Line Cabinet Module
44x232x125 cm

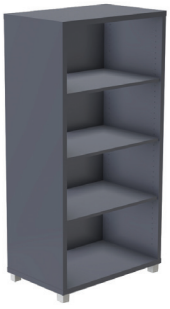

New Line Dolap
New Line Cabinet Module
44x83x162 cm

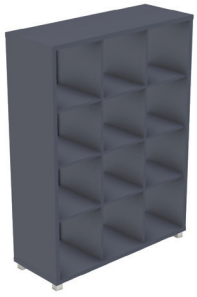

New Line Dolap
New Line Cabinet Module
44x121x162 cm

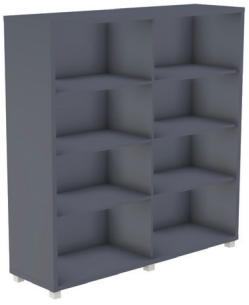

New Line Dolap
New Line Cabinet Module
44x157x199

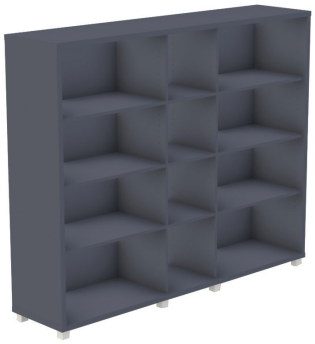

New Line Dolap
New Line Cabinet Module
44x196x199 cm



New Line Dolap
New Line Cabinet Module
44x232x199 cm

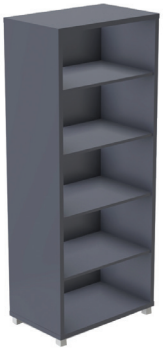

New Line Dolap
New Line Cabinet Module
44x83x199 cm

STANDART

DOLAPLAR
CABINETS

Klasik ahşap görünümünün zamana meydan okuyan yapısı, kapaklı seçenekleriyle sizlerle. Kilitlenebilir özellikteki ürünlerle Standart, üstün Doxa kalitesi köşeli detaylarıyla özel alanlarınız için tasarlandı

The time-defying structure of the classic wooden look is available with various door options. With its lockable products, Standard has been designed for your private spaces with its superior Doxa quality corner details.

Melamin Kaplama
Melamine

Modüler
Modular

Yavaşlatıcılı Menteşe
Soft Close Hinge



Açık Raflı Dolap
File Cabinet w/ Open Shelves
40x40x82 cm



Cam Kapaklı Dolap
File Cabinet w/ Glass Door
40x40x82 cm

Verilen ölçüler uzunluk x genişlik x yükseklik'tir.
Product dimensions are width x length x height.



Tüm Kapaklı Dolap
File Cabinet w/ Single Door
40x40x82 cm



Tüm Kapaklı Alüminyum Çerçeveli Dolap
File Cabinet w/Aluminium Framed Glass Door and Shelf
40x40x82 cm



Açık Raflı Dolap
File Cabinet w/ Open Shelves
40x40x118 cm



Yarım Kapaklı Dolap
File Cabinet w/ Door and Shelf
40x40x118 cm



Tüm Kapaklı Dolap
File Cabinet w/ Single Door
40x40x118 cm



Cam Kapaklı Dolap
File Cabinet w/ Glass Door
40x40x118 cm

STANDART

DOLAPLAR
CABINETS

Klasik ahşap görünümünün zamana meydan okuyan yapısı, kapaklı seçenekleriyle sizlerle. Kilitlenebilir özellikteki ürünlerle Standart, üstün Doxa kalitesi köşeli detaylarıyla özel alanlarınız için tasarlandı

The time-defying structure of the classic wooden look is available with various door options. With its lockable products, Standard has been designed for your private spaces with its superior Doxa quality corner details.

Melamin Kaplama
Melamine

Modüler
Modular

Yavaşlatıcılı Menteşe
Soft Close Hinge



Yarım Kapaklı Alüminyum Çerçeveli Dolap
File Cabinet w/ Half Aluminium Framed Door
40x40x118 cm



Tüm Kapaklı Alüminyum Çerçeveli Dolap
File Cabinet w/ Aluminium Framed Door
40x40x118 cm



Açık Raflı Dolap
File Cabinet w/ Open Shelves
40x40x155 cm



Yarım Kapaklı Dolap
File Cabinet w/ Door and Shelf
40x40x155 cm



Yarım Kapaklı Üstü Camlı Dolap
Full Cabinet w/ Melamine & Glass Door
40x40x155 cm



Tam Kapaklı Dolap
Full Cabinet w/ Single Door

40x40x155 cm

Verilen ölçüler uzunluk x genişlik x yükseklik'tir.
Product dimensions are width x length x height.



İki Kapaklı Alüminyum Üstü Çerçeveli Dolap

Full Cabinet w/ Upper Aluminium Framed Door

40x40x155 cm



Vestiyer Dolap

Wardrobe w/ Single Door & Shelf

40x40x155 cm



İki Kapaklı Dolap

File Cabinet w/ 2 Melamine Doors

40x40x155 cm



Vestiyer Dolap

Wardrobe w/ Single Door Shelf

40x40x155 cm



Yarım Kapaklı Dolap

File Cabinet w/ Door and Shelf

40x40x192 cm



Yarım Kapaklı Üstü Camlı Dolap

File Cabinet w/ Melamine & Glass Door

40x40x192 cm



Tam Kapaklı Dolap

File Cabinet w/ Single Door

40x40x192 cm



Vestiyer Dolap

Wardrobe w/ Single Door Shelf

40x40x192 cm



Açık Raflı Dolap

File Cabinet w/ Open Shelves

40x40x192 cm



Alüminyum Çerçeveli Dolap

File Cabinet Full Aliminium Framed Door

40x40x155 cm

STANDART

DOLAPLAR
CABINETS

Klasik ahşap görünümünün zamana meydan okuyan yapısı, kapaklı seçenekleriyle sizlerle. Kilitlenebilir özellikteki ürünlerle Standart, üstün Doxa kalitesi köşeli detaylarıyla özel alanlarınız için tasarlandı

The time-defying structure of the classic wooden look is available with various door options. With its lockable products, Standard has been designed for your private spaces with its superior Doxa quality corner details.

Melamin Kaplama
Melamine

Modüler
Modular

Yavaşlatıcılı Menteşe
Soft Close Hinge



İki Kapaklı Dolap
File Cabinet w/ 2 Melamine Doors
40x40x192 cm



Yarım Kapaklı Alüminyum Çerçeveli Dolap
File Cabinet w/ Upper Aluminium Framed Lower Melamine Doors
40x40x192 cm



Tam Kapaklı Alüminyum
File Cabinet w/ Full Aliminium Framed Door
40x40x192 cm



Vestiyer Dolap
Wardrobe w/ Single Door
40x40x192 cm

Verilen ölçüler uzunluk x genişlik x yükseklik'tir.
Product dimensions are width x length x height.



Açık Raflı Dolap
File Cabinet w/ Open Shelves
80x40x82 cm



Cam Kapaklı Dolap
File Cabinet w/ Glass Door
80x40x82 cm



Kapaklı Dolap
File Cabinet w/ Single Door
80x40x82 cm



Alüminyum Çerçeveli Dolap
File Cabinet w/Aluminium Framed
Glass Door and Shelf
80x40x82 cm



Açık Raflı Dolap
File Cabinet w/ Open Shelves
80x40x118 cm



Yarım Kapaklı Dolap
File Cabinet w/ Door and Shelf
80x40x118 cm



Kapaklı Dolap
File Cabinet w/ Single Door
80x40x118 cm



Cam Kapaklı Dolap
File Cabinet w/ Glass Door
80x40x118 cm

STANDART

DOLAPLAR
CABINETS

Klasik ahşap görünümünün zamana meydan okuyan yapısı, kapaklı seçenekleriyle sizlerle. Kilitlenebilir özellikteki ürünlerle Standart, üstün Doxa kalitesi köşeli detaylarıyla özel alanlarınız için tasarlandı

The time-defying structure of the classic wooden look is available with various door options. With its lockable products, Standard has been designed for your private spaces with its superior Doxa quality corner details.

Melamin Kaplama
Melamine

Modüler
Modular

Yavaşlatıcılı Menteşe
Soft Close Hinge



Yarım Kapaklı Alüminyum Çerçeveli Dolap
File cabinet w/ Half Aluminium Door
80x40x118 cm



Yarım Kapaklı Alüminyum Çerçeveli Dolap
File Cabinet w/ Full Aliminium Framed Door
80x40x118 cm



Öğretmen Dolabı
Teacher Cabinet
80x40x118 cm



Açık Raflı Dolap
File Cabinet w/ Open Shelves
80x40x155 cm

Verilen ölçüler uzunluk x genişlik x yükseklik'tir.
Product dimensions are width x length x height.



Yarım Kapaklı Dolap
File Cabinet With Door and Shelf
80x40x155 cm



Yarım Kapaklı Camlı Dolap
File Cabinet w/ Melamine & Glass Door
80x40x155 cm



Tam Kapaklı Dolap
File Cabinet w/ Single Door
80x40x155 cm



Vestiyer Dolap
Wardrobe
80x40x155 cm



4 Kapaklı Dolap
File Cabinet w/ 4 Melamine Doors
80x40x155 cm



Alüminyum Çerçeveli Dolap
File Cabinet w/ Upper Aliminium Framed
Lower Melamine Doors
80x40x155 cm



Alüminyum Çerçeveli Dolap
File Cabinet w/ Full Aliminium Framed Door
80x40x155 cm



Vestiyer Dolap
Wordrope
80x40x155 cm

STANDART

DOLAPLAR
CABINETS

Klasik ahşap görünümünün zamana meydan okuyan yapısı, kapaklı seçenekleriyle sizlerle. Kilitlenebilir özellikteki ürünlerle Standart, üstün Doxa kalitesi köşeli detaylarıyla özel alanlarınız için tasarlandı

The time-defying structure of the classic wooden look is available with various door options. With its lockable products, Standard has been designed for your private spaces with its superior Doxa quality corner details.

Melamin Kaplama
Melamine

Modüler
Modular

Yavaşlatıcılı Menteşe
Soft Close Hinge



Ortadan Dikmeli Vestiyer Dolap
Wardrobe and Middle Upright
80x40x155 cm



Ortadan Dikmeli Vestiyer Dolap
Wardrobe w/ Single Door and Middle Upright
80x40x155 cm



Öğretmen Dolabı
Teacher Cabinet
80x40x155 cm



Açık Raflı Dolap
File Cabinet w/ Open Shelves
80x40x192 cm



Cam Kapaklı Dolap
File Cabinet w/ Melamine & Glass Door
80x40x192 cm



Vestiyer Dolap
Wardrobe
80x40x192 cm

Verilen ölçüler uzunluk x genişlik x yükseklik'tir.
Product dimensions are width x length x height.



Vestiyer Dolap
Wardrobe
80x55x192 cm



Kapaklı Dolap
File Cabinet Full Melamine w/ Doors
80x40x192 cm



Alüminyum Çerçeveli Dolap
File Cabinet w/ Aluminium
Framed Door
80x40x192 cm



Vestiyer Dolap
Wardrobe
80x40x192 cm



4 Kapaklı Dolap
File Cabinet Full Melamine w/ Doors
80x40x192 cm



Ortadan Dikmeli Vestiyer Dolap
Wardrobe w/ Single Door
and Middle Upright
80x55x192 cm



Öğretmen Dolabı
Teacher Cabinet
80x40x192 cm



Alüminyum Çerçeveli Dolap
File Cabinet w/ Full Aluminium
Framed Door
80x40x192 cm



Yarım Kapaklı Dolap
File Cabinet Door and Shelf
80x40x192 cm

TAMAMLAYICI ÜRÜNLER
COMPLEMENTARY PRODUCTS



Alde Etajer
Alde Side Cabinet
120x50x60 cm



Gate Etajer
Gate Side Cabinet
300x60x60 cm



Titan Sabit Etajer
Titan Side Cabinet
80x50x60 cm



Titan Sabit Etajer
Titan Side Cabinet
120x50x60 cm



Iron Etajer
Iron Side Cabinet
180x60x60 cm



Metal Gövdeli Etajer
Metal Body Side Cabinet
80-120x50x60 cm

Verilen ölçüler uzunluk x genişlik x yükseklik'tir.
Product dimensions are width x length x height.



Tek Çekmeceli Masa Altı Keson
Hanging Mini Pedestal
45x40x15 cm



İki Çekmeceli Masa Altı Keson
Hanging Pedestal (Two Drawers)
45x40x32 cm



Tek Kilitli Hareketli Keson
Pedestal w/ Castors (Single Lock)
45x40x57 cm



Tek Kilitli Sabit Keson
Immobile Pedestal
45x40x72 cm



22 mm Alüminyum Çerçeveli Bölücü Panel
Aluminium Framed 22 mm Single Seperator
70-80-100-120-140-160-180-200x40 cm



Slim Sehpa
Slim Coffe Desk
50x50 - 60x60 - 80x80



Slim Sehpa
Slim Coffe Desk
120x60 - 160x80 - 180x90 cm



Slim Sehpa
Slim Coffe Desk
50x60x80 cm

TAMAMLAYICI ÜRÜNLER
COMPLEMENTARY PRODUCTS



50 mm Alüminyum Çerçeveli Bölüc
Aluminium Framed 50 mm Seperator



Alüminyum Köşe Dönüş Profili
Aluminium Connection Profile

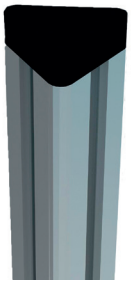

Üçlü Köşe Dönüş Profili
Triple Corner Return Profile

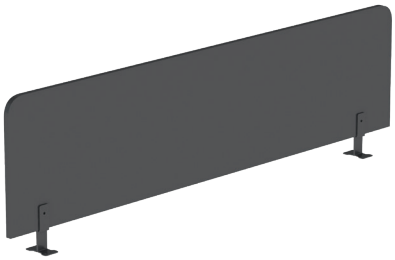

Aksesuarlı 18 mm Bölücü Panel
On-Desk Partition (Melamine)
1,8x70-120-140-160-180x40 cm



Kumaş Kaplı 18 mm Bölücü Panel
On-Desk Partition (Fabric Covered)
1,8x70-120-140-160-180x40 cm



L Demiri
Fixing Element



Köşe Birleşim L Demiri
Corner Connection Element



Duvar Bağlantı Aparatı
Wall Connection Element

Verilen ölçüler uzunluk x genişlik x yükseklik'tir.
Product dimensions are width x length x height.

MELAMİN RENKLER / *MELAMIN COLORS*



BAROK



AKÇAAĞAÇ / *ALDER*



MARBELLA KİRAZ / *CHERRY*



EVEREST



AKASYA



TRABZON MEŞE / *OAK*



MILANO CEVİZ / *WALNUT*



ARYA



NAGANO MEŞE / *OAK*



CABANA

BEYAZ / *WHITE*



SİYAH / *BLACK*



ANTRASİT / *ANTHRACITE*

DX COLOR



RAL 7015 ANTRASİT / *ANTHRACITE*



RAL 9005 SİYAH / BLACK

RAL 9016 EKRU BEYAZ / *ECRU WHITE*

RAL 9003 AÇIK GRİ / *LIGHT GREY*



RAL 3020 KIRMIZI / *RED*



RAL 1023 SARI / *YELLOW*



RAL 2012 TURUNCU / *ORANGE*



RAL 6018 YEŞİL / *GREEN*

NEW KING B GRUBU / *GROUP*



13723A



13591



13727

EXTRA



EXTRA - 01



EXTRA - 03



EXTRA - 04



EXTRA - 05



EXTRA - 06



EXTRA - 07



EXTRA - 08



EXTRA - 15



EXTRA - 16



EXTRA - 17

CHESTER



CHESTER - 01

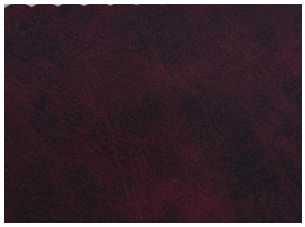

CHESTER - 02



CHESTER - 03

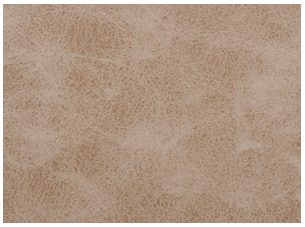

CHESTER - 04

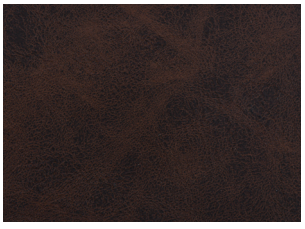

CHESTER - 05



CHESTER - 06

VISAGE A GRUBU / *GROUP*



901



010

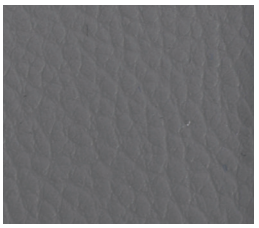

605



060



226

NINO

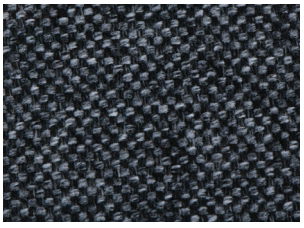

09-24

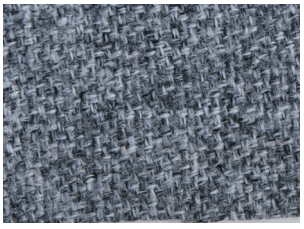

24-24

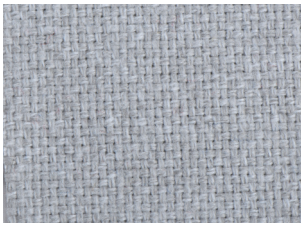

35-35

TOSKANO



TOSKANO - 01

TOSKANO - 03



TOSKANO - 04

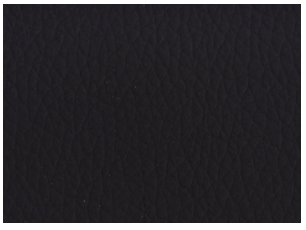

TOSKANO - 05

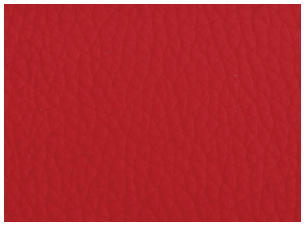

TOSKANO - 06



TOSKANO - 07



TOSKANO - 08



TOSKANO - 09

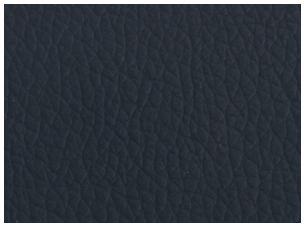

TOSKANO - 2307



TOSKANO - 2309



TOSKANO - 2314

SAHRA


SAHRA - 01


SAHRA - 02

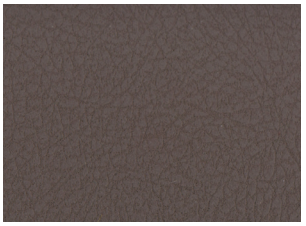
SAHRA - 03


SAHRA - 04


SAHRA - 05

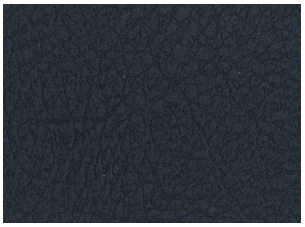
SAHRA - 06


SAHRA - 07


SAHRA - 09


SAHRA - 12


SAHRA - 16

ELİT A GRUBU / *GROUP*

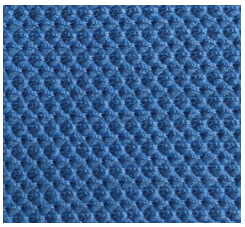
E007

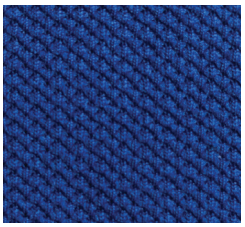
E008

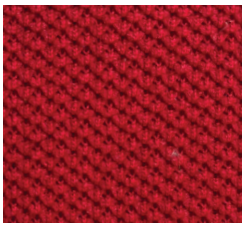
E010


E012


E017

CREPE A GRUBU / *GROUP*

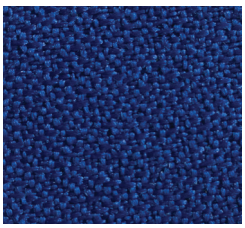
CR110

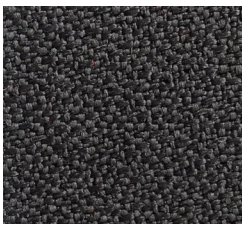
CR190

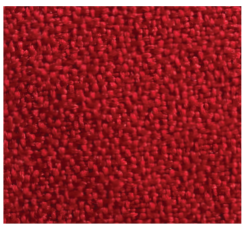
CR220

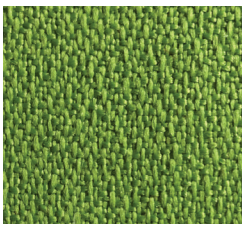
CR140

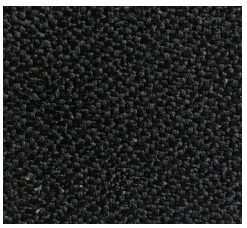
CR200

BASIC A GRUBU / *GROUP*

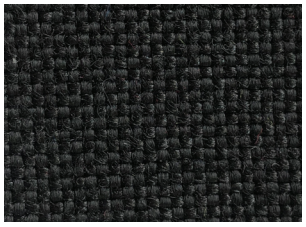

B070

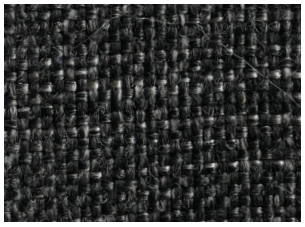

B040

FİLE A GRUBU / *GROUP*

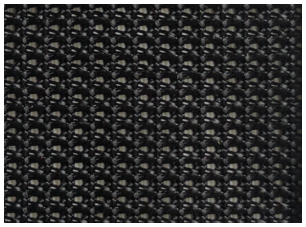

10856

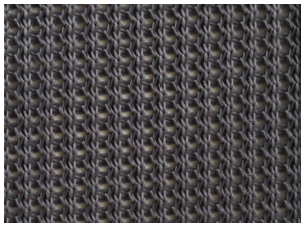

10806

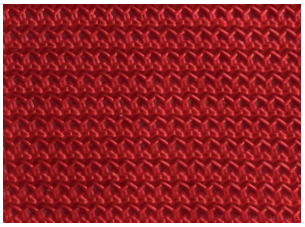

11206

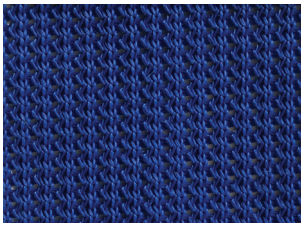

20-2680

MERMERLER / *MARBLES*



CARARA WHITE

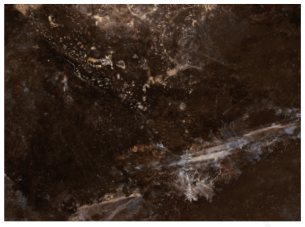

GALAXY BROWN

NOTLAR / *NOTES*

Doxa, katalog içi hakları saklı tutup, gerekli gördüğünde ön bilgilendirme yapmaksızın ürün özelliklerinde değişiklik yapabilir. Baskı ve doğal renkler arasında oluşacak farklılıklardan Doxa sorumlu değildir.

Doxa reserves the rights regarding this catalogue. Product specifications are subject to change if needed without prior notice. Doxa cannot be held responsible for differences that may occur between the print and natural colors.